

- ▲ ENTRADA PRINCIPAL
- ▲ SAÍDA
- LIMITE DE INTERVENÇÃO
- LIMITE DA PROPRIEDADE



MO.A	Resposta a Realização e Realização do Projeto	24/08/2023
MO.B	Resposta a Realização e Realização do Projeto	08/09/2023
MO.A	Enteio final do desenho	14/04/2023
Estado	Desenho	Clare
Arquiteta / Coordenadora	Desenho	Arquiteta / Coordenadora

Studio Libeskind SARAIVA+ASSOCIADOS
25 Years. Making just starting.

Proprietário / Promotor: ASSOCIAÇÃO HAGADA
 Título do Projeto: TIKVA MUSEU JUDAICO
 Localização: AVENIDA DA ÍNDIA, RUA DAS HORTAS LISBOA
 Escala: ARQUITETURA
 Fase: LICENCIAMENTO
 Título: PLANTA DE LOCALIZAÇÃO

Colaboração:

Nome	Código	Classe
Paula de Sousa, Ana Mendes, Ana Paula, Ana Vitorino, Sónia Trancoso, Ana Patrícia	6, 7, 9, 10, 11, 12, 13, 14, 15, 16	P, U, B, L, S, B

 Número do Desenho: AGOSTO 2023
 Escala: 1 : 500
A.R.Q.P.A.L. - 0.0.1.0.0.2.A



 NOTA: LEVANTAMENTO TOPOGRÁFICO FORNECIDO PELO DONO DE OBRA

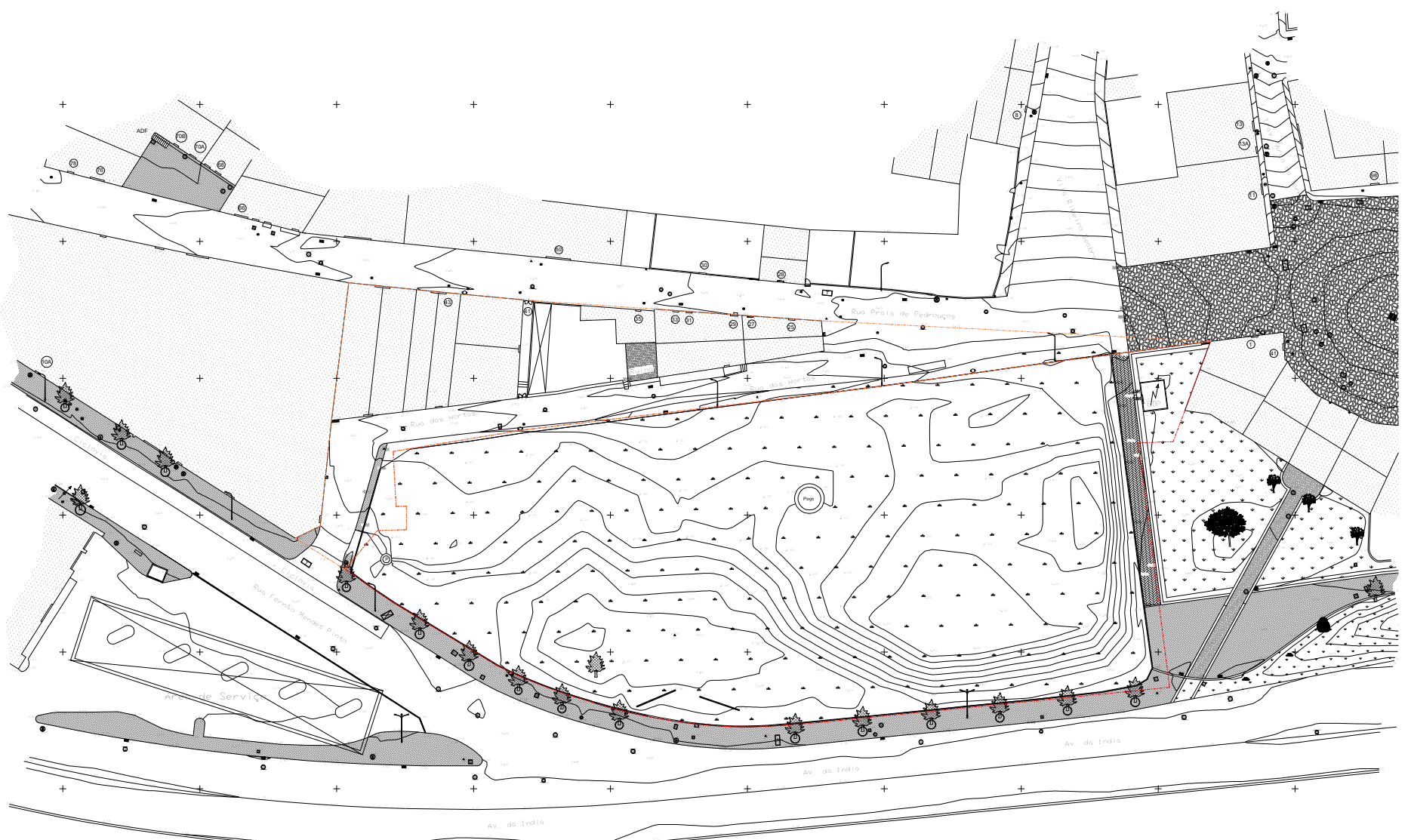



TIKVA

Nome	TIKVA
Endereço	Av. do Indú, 1000 - Vila Industrial - São Paulo - SP
Telefone	(11) 5082-1000
E-mail	contato@tikva.com.br

Studio Libeskind SARAIVA+ASSOCIADOS
 25 Years. Still here and growing.

PROPOSTA	Associação Fregada
TIPO DE OBRA	TIKVA MUSEU JARDIM
LOCAL	AVENIDA DA INDIA, RUA DAS HORTAS
USO	MUSEU
ARQUITETURA	ARQUITETURA
DATA	2023
LEVANTAMENTO	LEVANTAMENTO TOPOGRAFICO

PROPOSTA	Associação Fregada
TIPO DE OBRA	TIKVA MUSEU JARDIM
LOCAL	AVENIDA DA INDIA, RUA DAS HORTAS
USO	MUSEU
ARQUITETURA	ARQUITETURA
DATA	2023
LEVANTAMENTO	LEVANTAMENTO TOPOGRAFICO

ARQPAL-0020.01A



- LIMITE DA PARCELA FASE 1
- LIMITE DA PARCELA FASE 2
- A DEDICAR
- A CONSTRUIR

TIKVA TIKVA Arquitetos

PROJ. A.	Projeto Arquitetônico e Urbanístico	PROJ. URB.	Projeto Urbanístico
PROJ. L.	Projeto de Layout	PROJ. S.	Projeto de Saneamento
PROJ. P.	Projeto de Paisagismo	PROJ. T.	Projeto de Topografia
PROJ. V.	Projeto de Vias	PROJ. Z.	Projeto de Zonamento

Studio Libeskind **SARAIVA+ASSOCIADOS**
25 Years, We are still working

CLIENTE: ASSOCIAÇÃO HIGADA
 LOCAL: TIKVA MUSEU JOACHO
 ENDEREÇO: AVENIDA DA INDA, RUA DAS HORTAS LINDA
 PROJETO: ARQUITETURA
 LICENCIAMENTO
 TIPO DE PLANTA DE IMPLANTAÇÃO (AMARELOS E ENCARVADOS)

PROJETO: SARAIVA+ASSOCIADOS
 DATA: ABRIL 2023
 ESCALA: 1:200

ARQPAL-0.03.0.0.0A

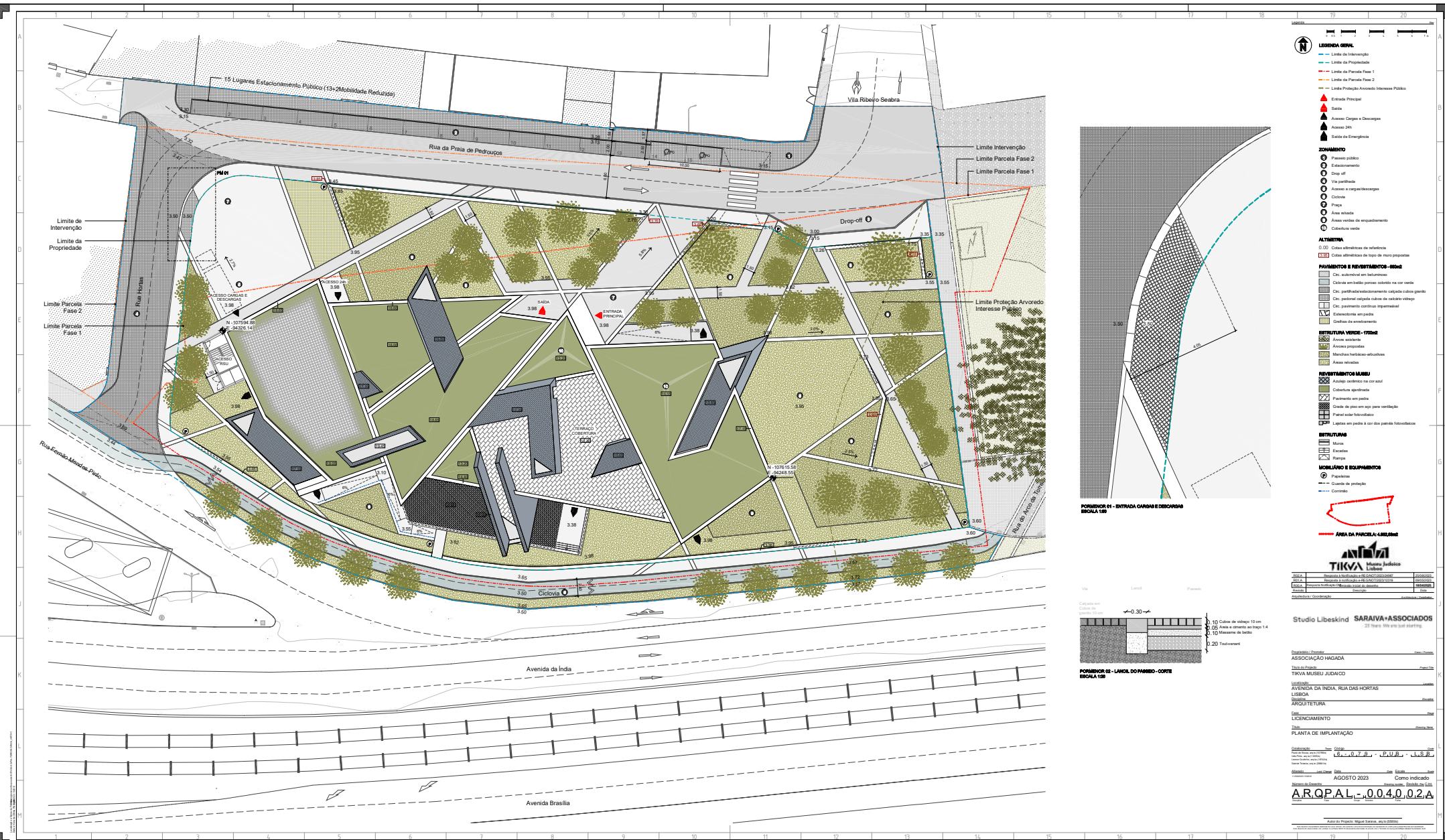

LEGENDA GERAL

- Limite de Intervenção
- Limite de Propriedade
- - - Limite da Parcela Fase 1
- - - Limite da Parcela Fase 2
- - - Limite Proteção Arvoredo Interesse Público

ENTRADA PRINCIPAL

- ▲ Entrada Principal
- ▲ Saída
- ▲ Acesso Cargas e Descargas
- ▲ Acesso C/C
- ▲ Saída de Emergência

ZONAMENTO

- ⊙ Pavão público
- ⊙ Estacionamento
- ⊙ Drop-off
- ⊙ Vão pedestre
- ⊙ Acesso à rampa/escadaria
- ⊙ Calçada
- ⊙ Praça
- ⊙ Área verde
- ⊙ Área verde de emparelhamento
- ⊙ Cobertura verde

ALTIMETRIA

- 0.00 Casas alométricas de referência
- 1.00 Casas alométricas de tipo de novo projeto

PANORAMAS E INVESTIMENTOS - ÁREA

- ▨ C/1: Subutilização em balcones
- ▨ Coburas em balanço porosa colada na cor verde
- ▨ C/2: parâmetro estacionamento: rampa e calçada colada ao lado
- ▨ C/3: parâmetro espaço público de cultura vértice
- ▨ C/4: parâmetro condições sustentáveis
- ▨ C/5: Estaleiros em pedra
- ▨ C/6: Grades de arborização

ESTRUTURA VERDE - TIPO

- 0.00 Área arborizada
- 0.50 Áreas propostas
- 1.00 Manchas herbáceas-arbustivas
- 1.50 Áreas abertas

PANORAMAS - ÁREA

- ▨ Coberturas ajardinadas
- ▨ Pavimento em pedra
- ▨ Grade de piso em aço para ventilação
- ▨ Placas de madeira
- ▨ Placas em pedra a cor da parede fibrocimento

ESTRUTURA

- ▨ Muro
- ▨ Fachada
- ▨ Varco

MÓDULO E EQUIPAMENTO

- ⊙ Paqueta
- Guarda de proteção
- Corredor

ÁREA DA PARCELA - LIBESKIND

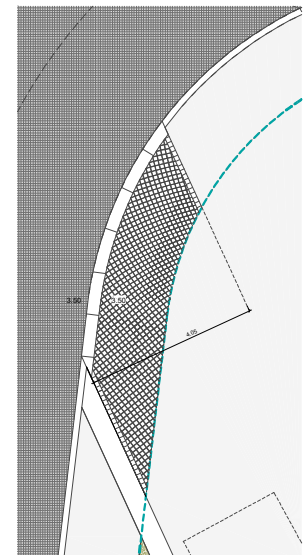

FORNHECER 01 - ENTRADA GARAGEM E DEBANHADA ESCALA 1:50

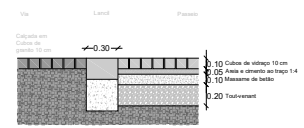

FORNHECER 02 - LANCAS DO PAREDE-CORTE ESCALA 1:50

Studio Libeskind SARAIWA+ASSOCIADOS

Associação HIGADA

TIKVA MUSEU JUDAICO

AVENIDA DA INDIA, RUA DAS HORTAS, LISBOA

ARGUMENTURA

LICENCIAMENTO

PLANTA DE IMPLANTACAO

1:50 - 0,7, 2, - P, U, B, - L, S, B

AGOSTO 2023

ARQPAL - 0.040.02A

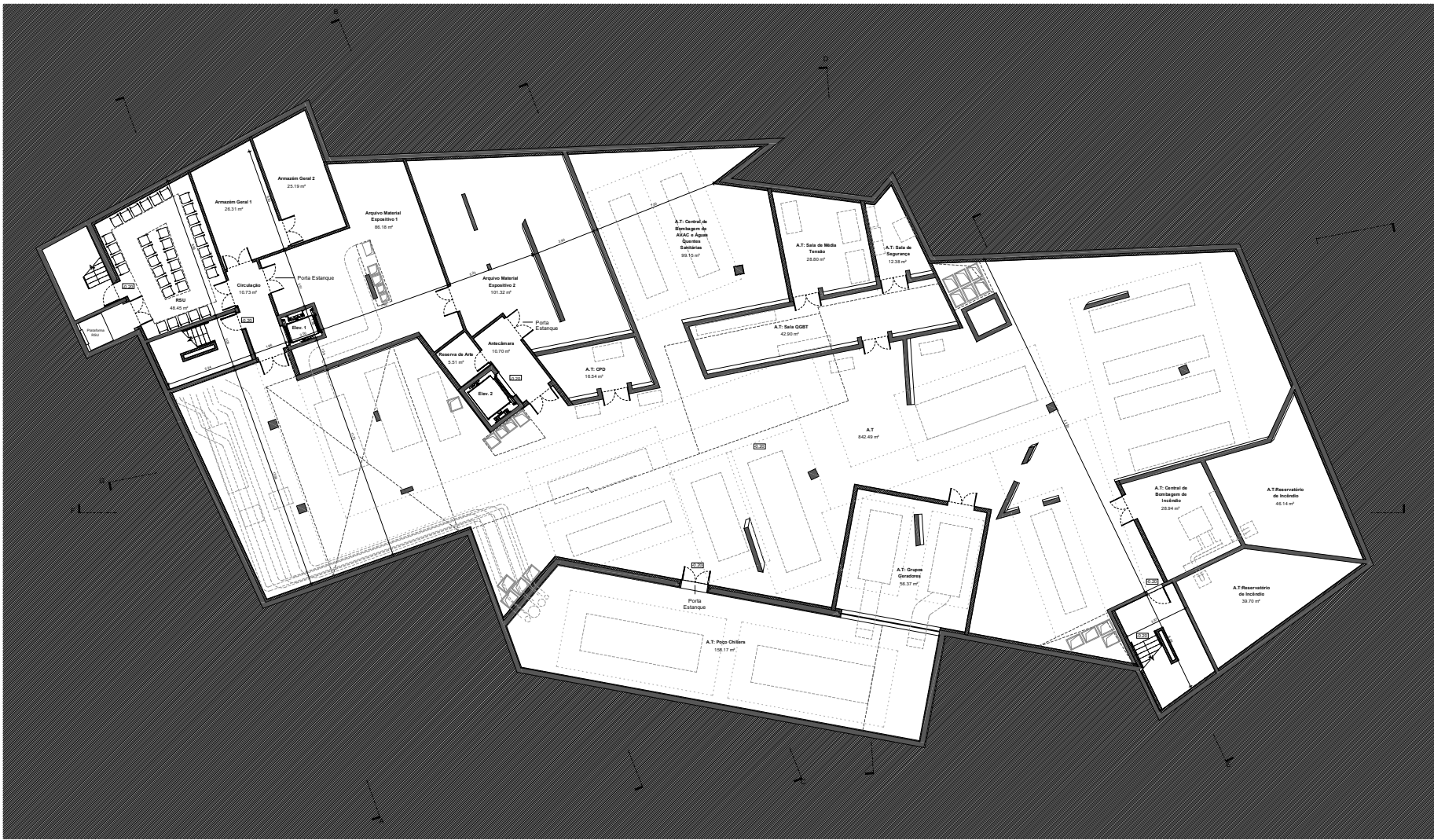

IMPLANTAÇÃO DE EQUIPAMENTOS TÉCNICOS A VERIFICAR NOS PROJETOS DE ESPECIALIDADES

 TIKVA Lisboa		
Projeto de Arquitetura	Arquiteto	Associação Sagrada
Projeto de Engenharia	Engenheiro	Tikva Museu Judaico
Projeto de Instalação	Engenheiro	Associação Sagrada
Projeto de Estrutura	Engenheiro	Associação Sagrada
Projeto de Instalação	Engenheiro	Associação Sagrada

Studio Libeskind SARAIVA+ASSOCIADOS
 Rua... Tel: ...

Associação Sagrada
 ASSOCIAÇÃO SAGRADA
 Rua...
 Tikva Museu Judaico
 Avenida da Índia, Rua das Hortas
 Lisboa
 Rua...
 ARQUI TETURA

LICENCIAMENTO
 Tipo: ...
 PLANTA DO PISO -1

Escala: 1:100
 S.B., O.T.P., P.U.B., L.S.B.

DATA: ABRIL 2023
 Escala: 1 : 100

ARQPAL - 0.050.0.0.A

Autor do Projeto: Miguel Saraiva, 2023

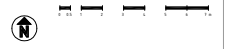
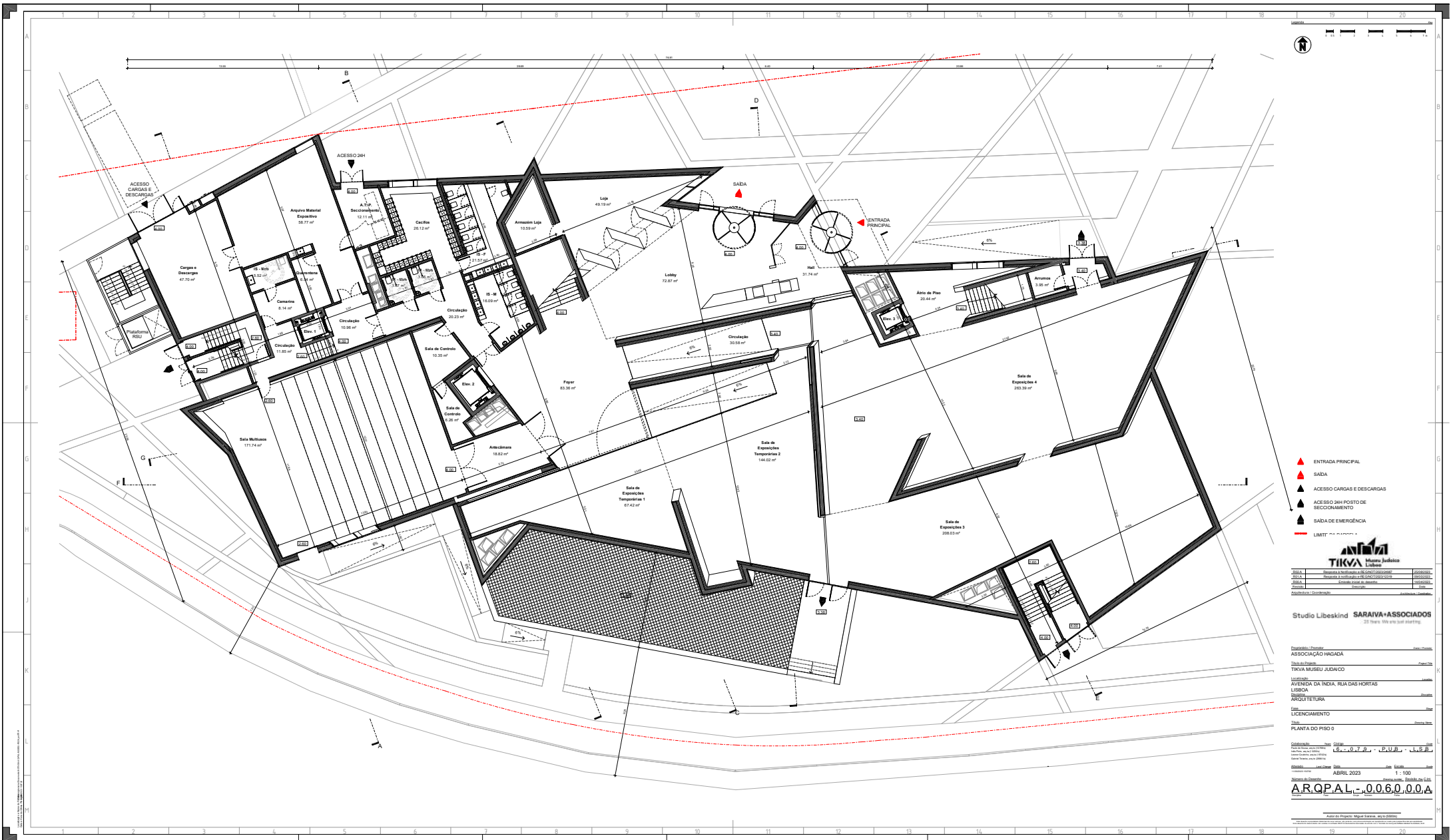

- ▲ ENTRADA PRINCIPAL
- ▲ SADA
- ▲ ACESSO CARGAS E DESCARGAS
- ▲ ACESSO 24H POSTO DE SECCIONAMENTO
- ▲ SADA DE EMERGENCIA
- LIMIT

TIKVA Arquitetura Liberdade

Projeto	Arquitetura e Engenharia de Arquitetura
Execução	Arquitetura e Engenharia de Arquitetura
Coordenação	Arquitetura e Engenharia de Arquitetura
Supervisão	Arquitetura e Engenharia de Arquitetura

Studio Libeskind **SARAIVA+ASSOCIADOS**
27 Years - 100,000 sqm

Associação Hagada
 Associação Hagada
 TIKVA MUSEU JUDAICO
 AVENIDA DA INDIA, RUA DAS HORTAS
 LISBOA
 ARGUMENTURA
 LICENCIAMENTO

PLANTA DO PISO 0
 Escala: 1:100
 Data: ABRIL 2023

ARQPAL-006000A

Auto de Projeto: Miguel Saraiva - 4916-20200

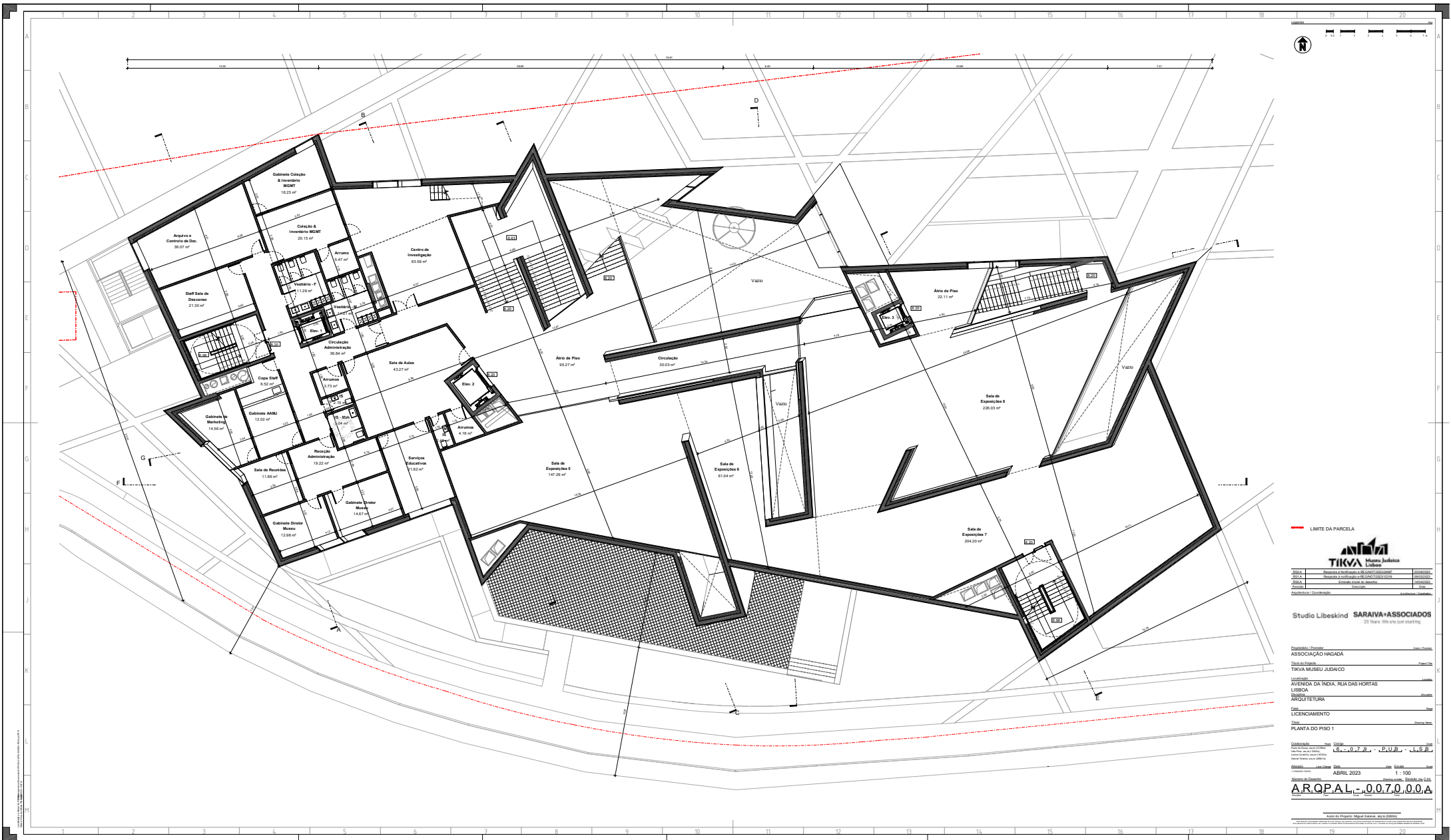

— LIMITE DA PARCELA

Projeto	Associação Hagada	Arquiteto	Arquiteto
Execução	Associação Hagada	Arquiteto	Arquiteto
Edifício	Associação Hagada	Arquiteto	Arquiteto
Localização	Associação Hagada	Arquiteto	Arquiteto
Escala	Associação Hagada	Arquiteto	Arquiteto
Assinatura	Associação Hagada	Arquiteto	Arquiteto

Studio Libeskind SARAIWA+ASSOCIADOS
27 Years - We're just starting.

Quilómetros Quadrados: _____
 Associação Hagada
 TIKVA MUSEU JUDAICO
 AVENIDA DA INDIA, RUA DAS HORTAS
 LISBOA
 ARGUMENTO

LICENCIAMENTO
 Data: _____
 PLANTA DO PISO 1

Coordenadas: _____
 Escala: _____
 Data: _____
 Autor: _____
 Data: _____
 Escala: _____
 Data: _____
 Autor: _____
 Data: _____
 Escala: _____
 Data: _____

ARQPAL-0.070.0.0.A

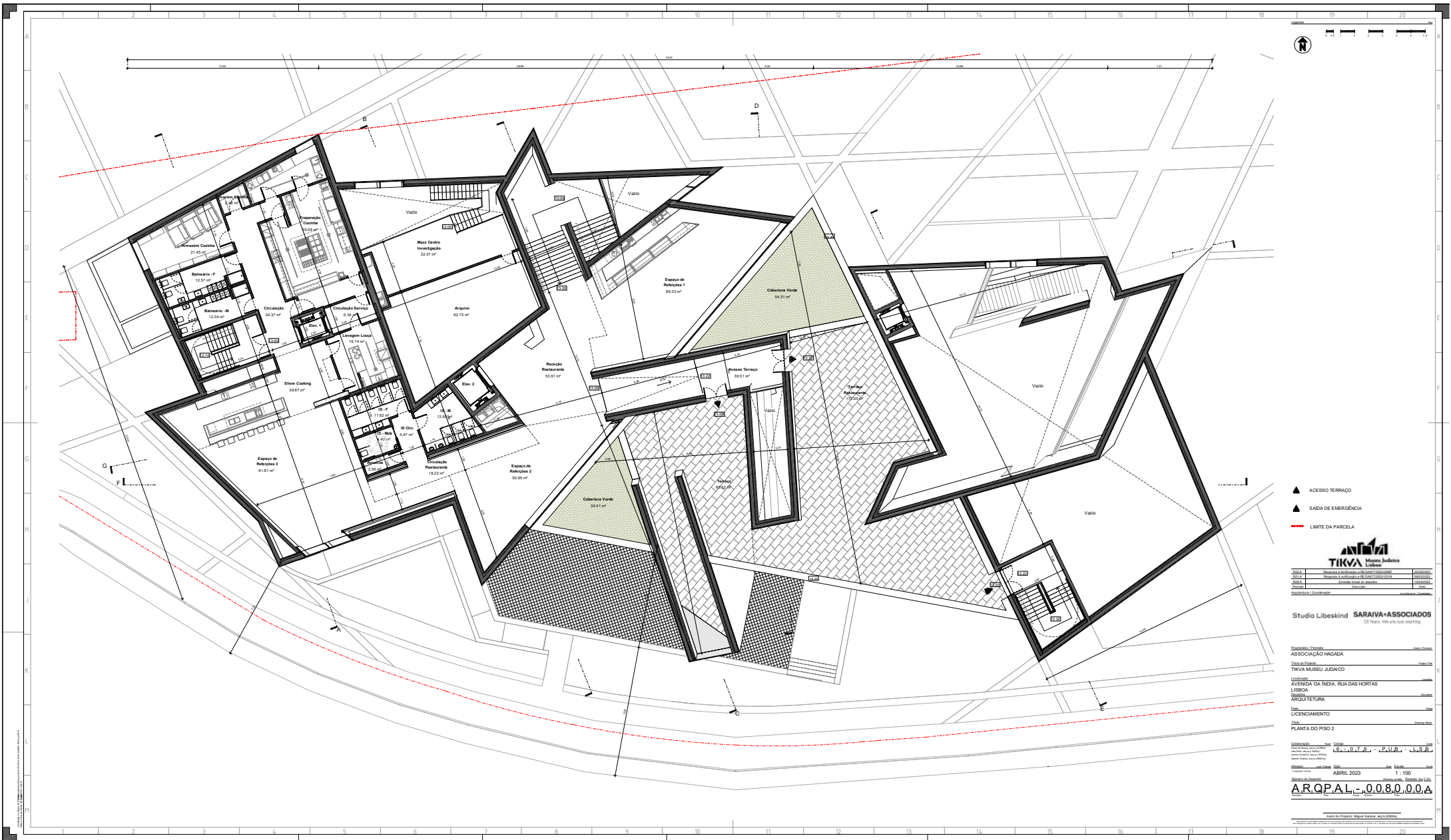

- ▲ ACESSO TERRAÇO
- ▲ SADA DE EMERGÊNCIA
- LIMITE DA PARCELA

TIKVA Líbrea	
Nome	Associação Horta Judaica
Endereço	Av. da Índia, R. das Hortas, Lisboa
Localidade	Lisboa
País	Portugal
Projeto	Associação Horta Judaica
Arquiteto	Studio Libeskind

Studio Libeskind SARAIVA+ASSOCIADOS
ST - Team - We are all working

Equipamento: Associação Horta Judaica
 Associação Horta Judaica
 Tipo de Projeto: Associação Horta Judaica
 Localização:
 AVENIDA DA INDIA, RUA DAS HORTAS
 LISBOA
 Arguição:
 ARGUMENTURA
 Licenciamento:
 Data:
 PLANTA DO PISO 2

Coordenação: [blank] Cargo: [blank]
 Projeto: [blank] Cargo: [blank]
 Desenho: [blank] Cargo: [blank]
 Escala: 1 : 100
 Data: ABRIL 2023
 Autor do Projeto: Miguel Saraiva - arq.080.00A

ARQPAL-008000A

Auto de Projeto Miguel Saraiva - arq.080.00A

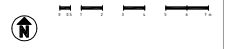
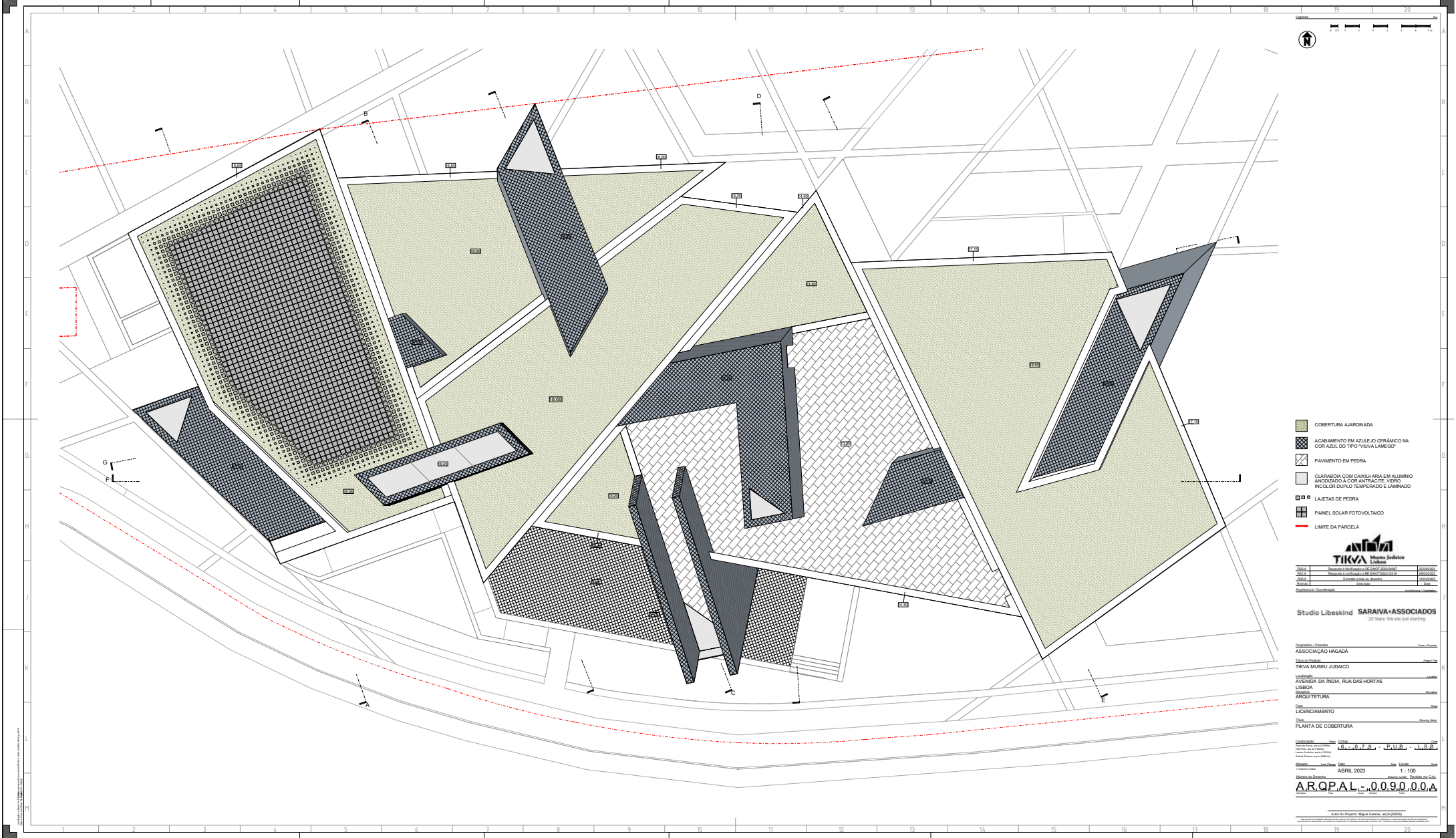

- COBERTURA AJARDINADA
- ACABAMENTO EM AZULEJO CERÂMICO NA COR AZUL DO TIPO "VILVA LAMEGO"
- PAVIMENTO EM PEDRA
- CLARABÓIA COM CAIXILHARIA EM ALUMÍNIO ANODIZADO A COR ANTRACITE, VIDRO INCOLOR DUPLO TEMPERADO E LAMINADO
- LAJETAS DE PEDRA
- PAINEL SOLAR FOTOVOLTAICO
- LIMITE DA PARCELA

TIKVA Arquiteta Helena Jardim Lisboa

Nome	Saraiva, Ana Catarina e Saraiva, Susana	Profissão
Local	Av. da Índia, 100 - 1250-149 Lisboa	
Escala	1:100	
Assinatura e rubrica		

Studio Libeskind SARAIVA+ASSOCIADOS
27.7000 - Vila Nova de Gaia

Qualificação do Projeto: Associação Hagiada
Título do Projeto: TIKVA MUSEU JUDAICO
Localização: AVENIDA DA ÍNDIA, RUA DAS HORTAS LISBOA
ARGUMENTURA:
LICENCIAMENTO:

PLANTA DE COBERTURA
Legenda:
 Escala: 1 : 100
 Data: ABRIL 2023
ARQPAL-0.090.0.0.A

Auto de Projeto: Miguel Saraiva - 4516/2020

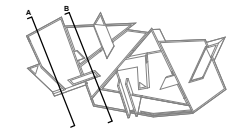
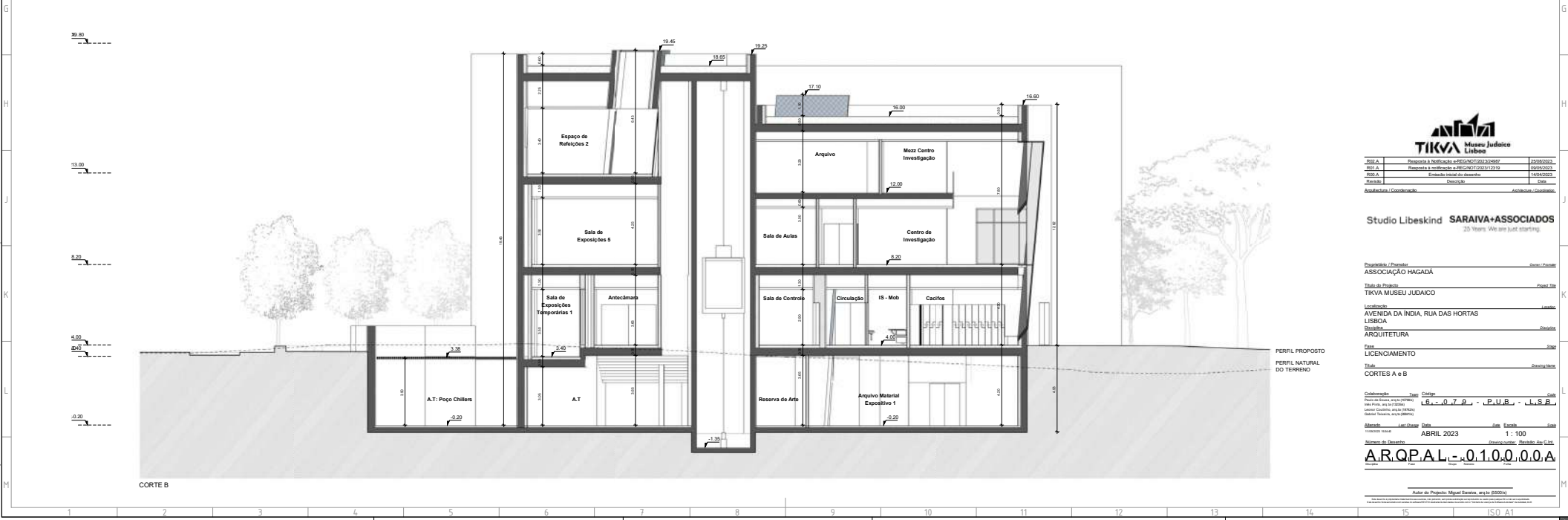

TIKVA Museu Judaico Lisboa

MO.A	Proposta e Matéria de Referência	04/2022-05/2022
MO.A	Proposta e Matéria de Referência	06/2022-07/2022
MO.A	Estudo Social do desenho	14/02/2023

Arquiteta / Coordenadora: *Arquiteta / Coordenadora*

Studio Libeskind SARAIVA+ASSOCIADOS
23 Years. We are just starting.

Proprietário / Promotor	Associação HAGADA	
Título do Projeto	TIKVA MUSEU JUDAICO	
Localização	AVENIDA DA INDIA, RUA DAS HORTAS LISBOA	
Disciplina	ARQUITETURA	
Fase	LICENCIAMENTO	
Título	CORTES A e B	
Colaboração	Yann Cottage	Clara
País de origem	PT	
Área Construída (m²)	14.500	
Área Total (m²)	14.500	
Arquiteto	LIBESKIND	Projeto
Estimativa de Custo	1 : 100	
Nome do Desenho	ABRIL 2023	
ARQPAL - 0.10.00.00.A		

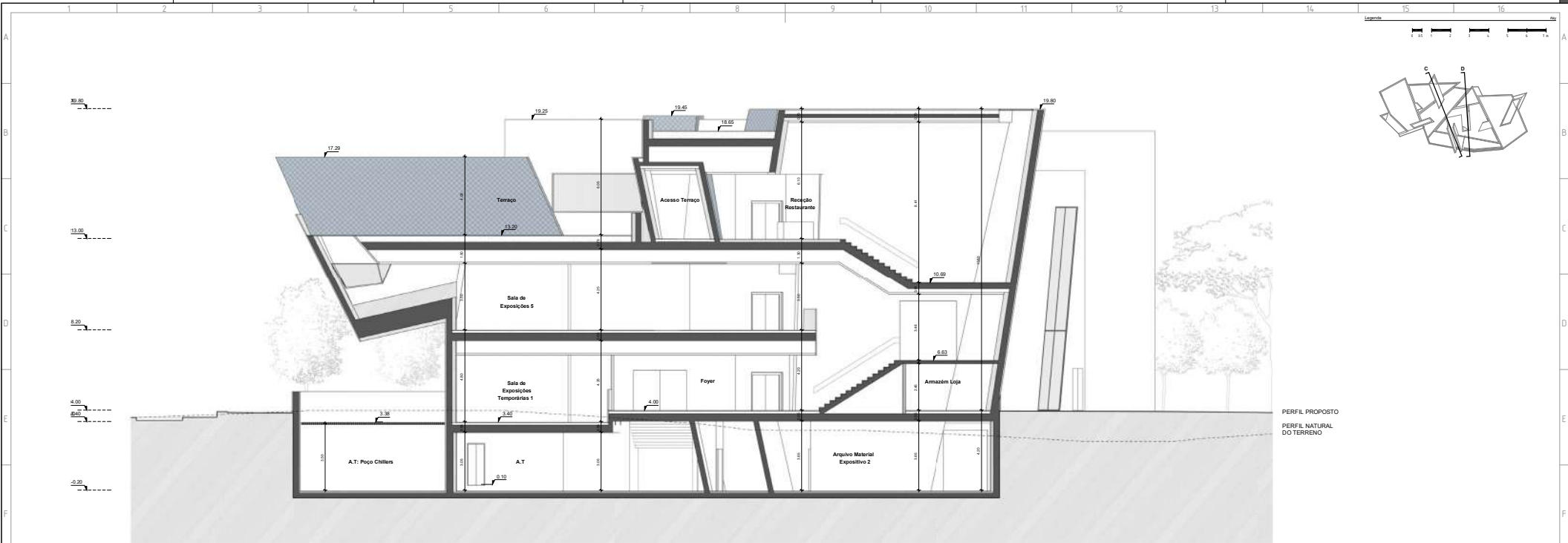

CORTE C

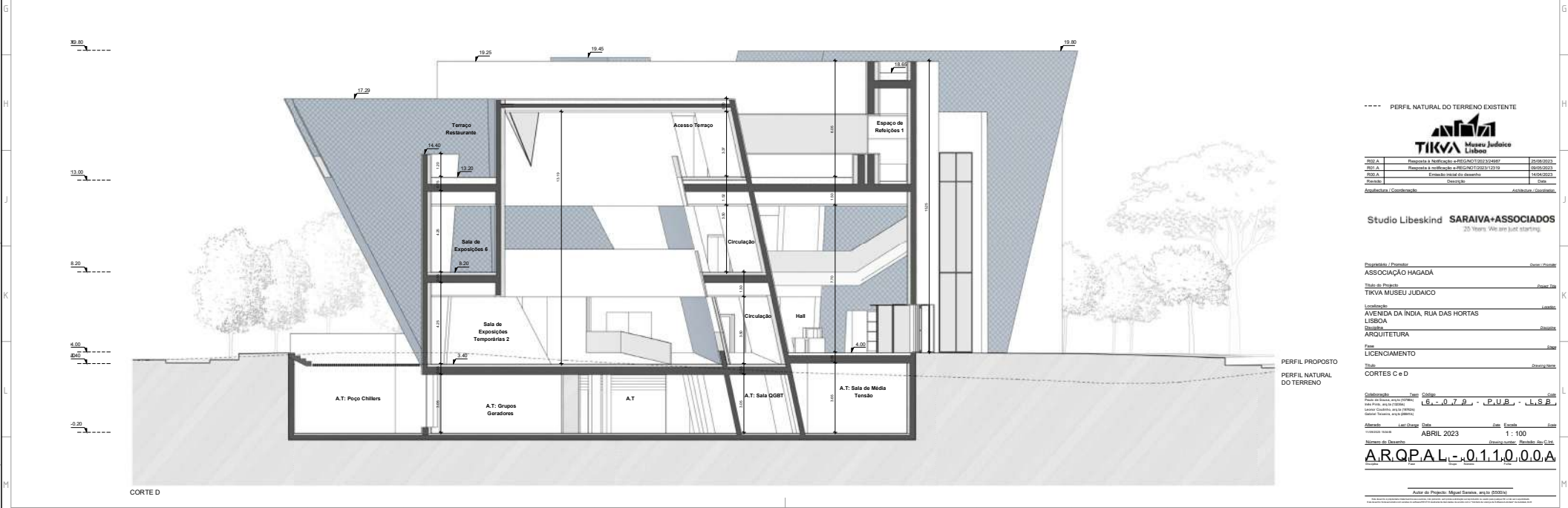

CORTE D

PERFIL PROPOSTO
PERFIL NATURAL DO TERRENO

PERFIL NATURAL DO TERRENO EXISTENTE

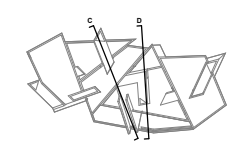

TIKVA Museu Judaico Lisboa			
MO.A	Resposta a Realização e 10/20/2019 22/04/2019	20/09/2019	
MO.A	Resposta a Realização e 10/20/2019 22/04/2019	09/05/2020	
MO.A	Entrega final do desenho	14/04/2023	
Estado	Desenho		
Arquiteta / Coordenadora	Arquiteta / Coordenadora		

Studio Libeskind SARAIVA+ASSOCIADOS
23 Years. We are just starting.

Proprietário / Promotor	Associação Hagada	Desenho / Projeto	
Título do Projeto	TIKVA MUSEU JUDAICO	Desenho / Projeto	
Localização	AVENIDA DA INDIA, RUA DAS HORTAS LISBOA	Desenho / Projeto	
Disciplina	ARQUITETURA	Desenho / Projeto	
Fase	LICENCIAMENTO	Desenho / Projeto	
Título	CORTES C e D	Desenho / Projeto	

Colaboração	Team	Código	Classe
Para as bases, aloc. e infra-estrutura			
Arquiteta Coordenadora de Projeto	Saraiva		
Arquiteta Coordenadora de Projeto	Saraiva		
Arquiteta	Libeskind	Data	1 : 100
Estado do Desenho	ABRIL 2023	Desenho / Projeto	
ARQPAL-0110.00A			

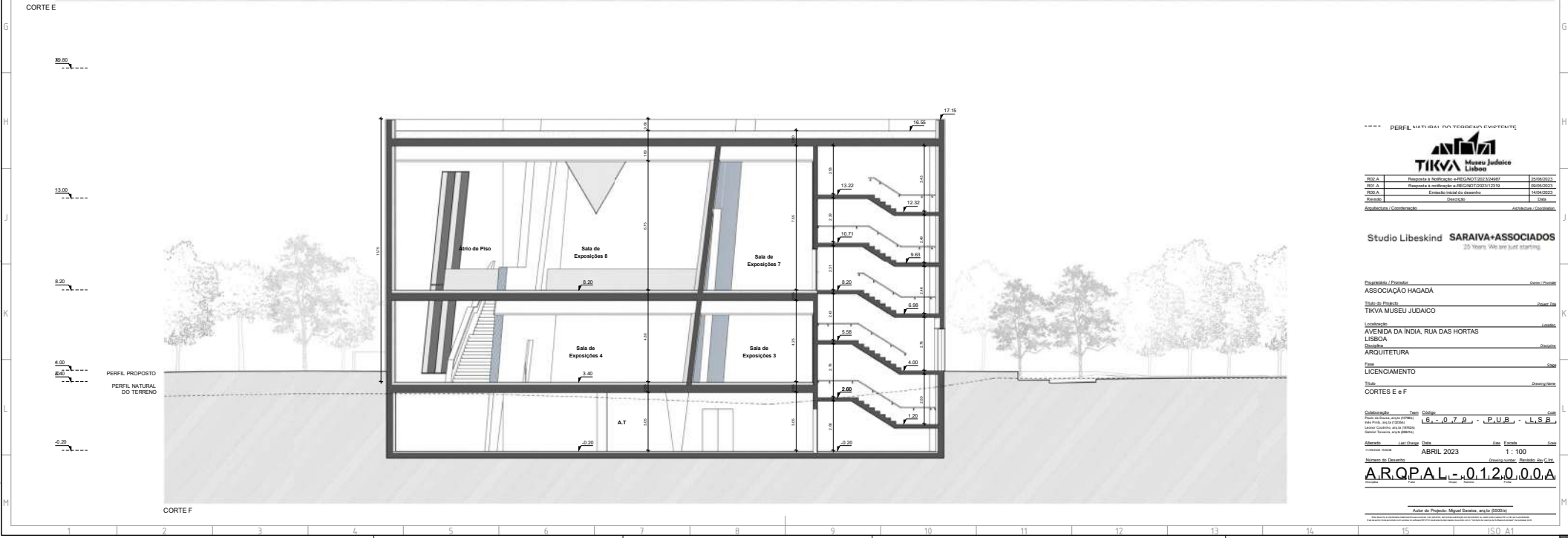
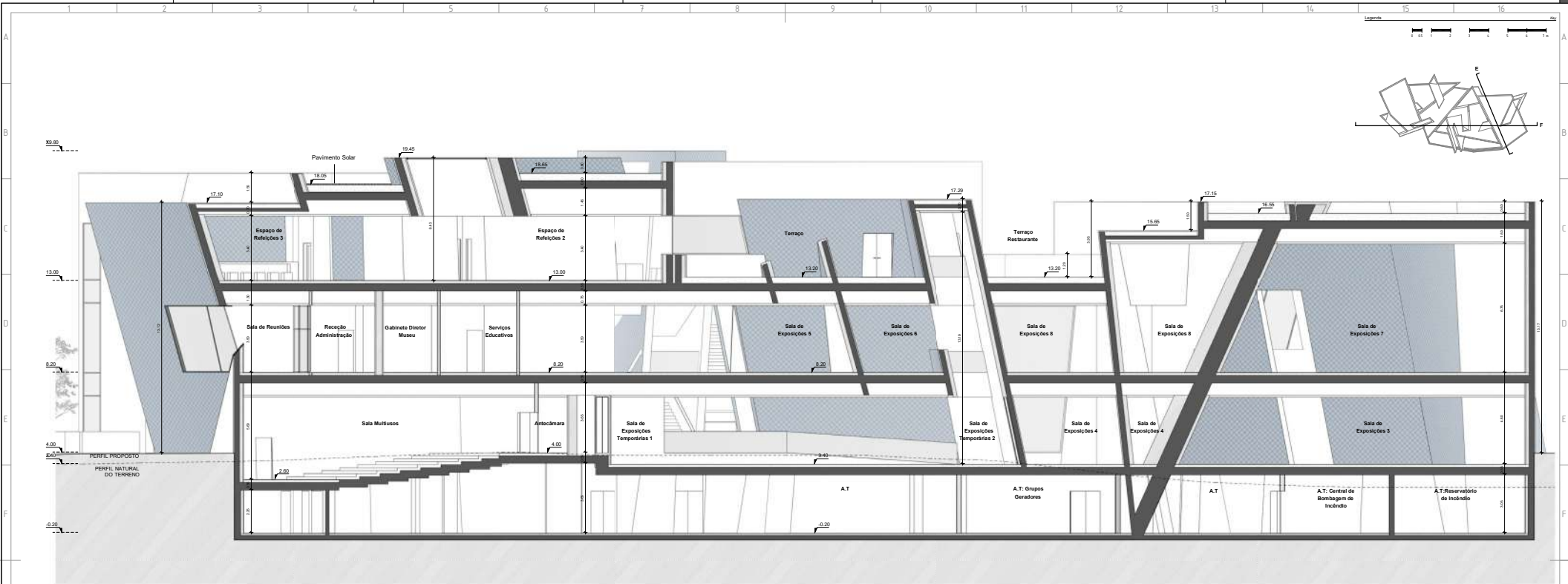

PERFIL NATURAL DO TERREIRO EXISTENTE

TIKVA Museu Judaico Lisboa

MO.A	Proposta a Realização e Projeto	20/09/2013
MO.A	Proposta a Realização e Projeto	09/02/2014
MO.A	Então para o desenho	14/04/2013

Arquiteta / Coordenadora: **ARQUI.TETURA**

Studio Libeskind SARAIVA+ASSOCIADOS
23 Years We are just starting.

Proprietário / Promotor: **ASSOCIAÇÃO HAGADA**

Título do Projeto: **TIKVA MUSEU JUDAICO**

Localização: **AVENIDA DA INDIA, RUA DAS HORTAS LISBOA**

Fase: **LICENCIAMENTO**

Tipo: **CORTES E e F**

Colaboração: **Team** Código: **16-079-PUB-LIS** Cód: **16-079-PUB-LIS**

Alterado: **16/04/2013** Data: **16/04/2013** Escala: **1:100**

Número do Desenho: **ARQPAL-0120.00A**

Autor do Projeto: **Miguel Saraiva** (arq. 2003)

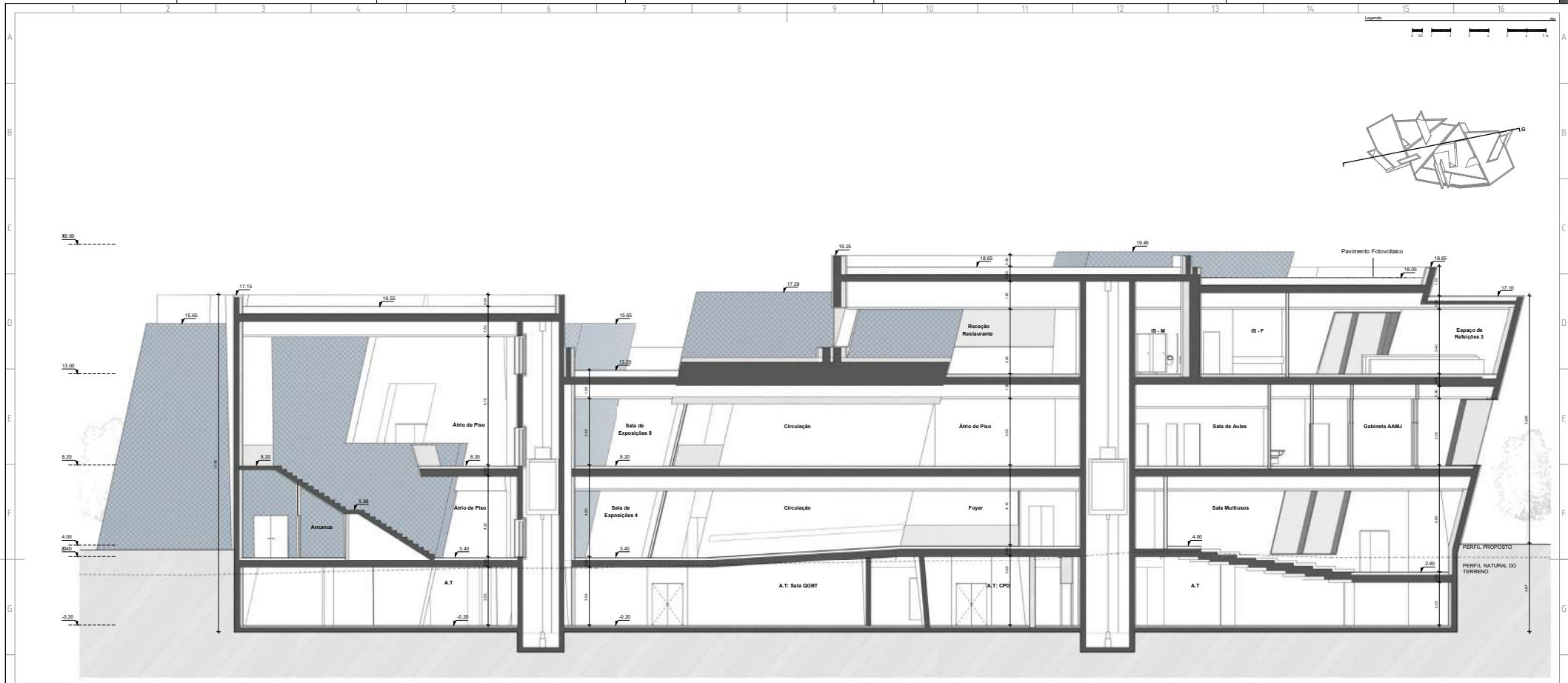

CORTE G



MO.A	Preparação e Matéria de Referência	2019/2020
MO.A	Preparação e Matéria de Referência	2020/2021
MO.A	Estudo Social do terreno	14/02/2023
MO.A	Arquitetura / Coordenação	Arquitetura / Coordenação

Studio Libeskind SARAIVA+ASSOCIADOS
23 Years. We are just starting.

Proprietário / Promotor	Associação HAGADA	Desenho / Projeto	
Título do Projeto	TIKVA MUSEU JUDAICO	Projeto Tipo	
Localização	AVENIDA DA INDIA, RUA DAS HORTAS LISBOA	Localização	Lisboa
Disciplina	ARQUITETURA	Disciplina	Arquitetura
Fase	LICENCIAMENTO	Fase	Licenciamento
Título	CORTE G	Disciplina	Arquitetura

Colaborador	Arq. Cédice	Colab.	
Projeto de Arquitectura	Arq. Miguel Saraiwa	Projeto de Arquitectura	Arq. Miguel Saraiwa
Arquitetura	Arq. Miguel Saraiwa	Arquitetura	Arq. Miguel Saraiwa
Arquitetura	Arq. Miguel Saraiwa	Arquitetura	Arq. Miguel Saraiwa
Arquitetura	Arq. Miguel Saraiwa	Arquitetura	Arq. Miguel Saraiwa
Arquitetura	Arq. Miguel Saraiwa	Arquitetura	Arq. Miguel Saraiwa
Arquitetura	Arq. Miguel Saraiwa	Arquitetura	Arq. Miguel Saraiwa
Arquitetura	Arq. Miguel Saraiwa	Arquitetura	Arq. Miguel Saraiwa
Arquitetura	Arq. Miguel Saraiwa	Arquitetura	Arq. Miguel Saraiwa
Arquitetura	Arq. Miguel Saraiwa	Arquitetura	Arq. Miguel Saraiwa
Arquitetura	Arq. Miguel Saraiwa	Arquitetura	Arq. Miguel Saraiwa

Arquitetura / Coordenação: **ARQPA - 0130.00A**

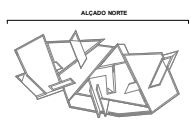
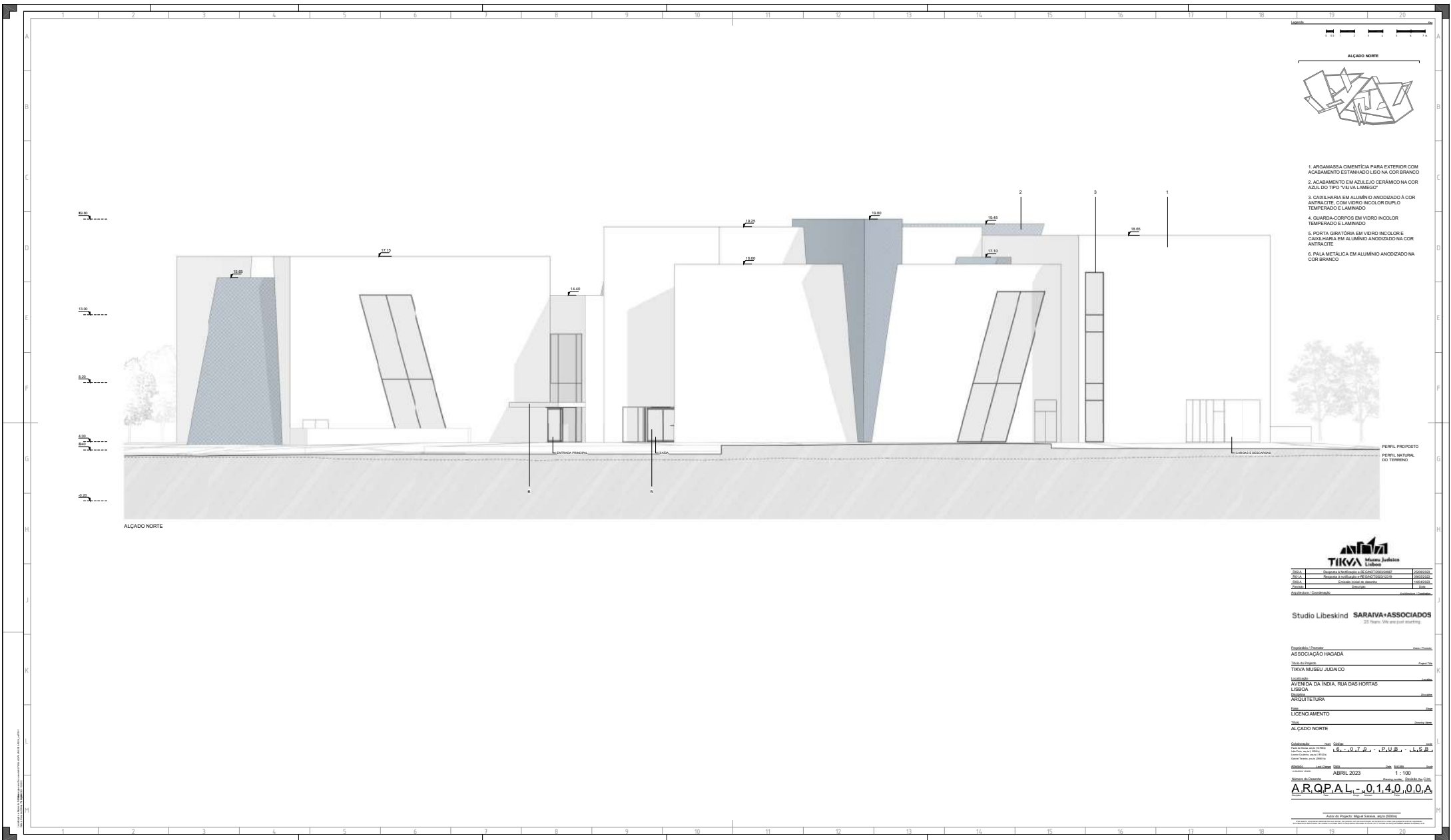

1. ARGAMASSA CIMENTÍCIA PARA EXTERIOR COM ACABAMENTO ESTANHADO LISO NA COR BRANCO
2. ACABAMENTO EM AZULEJO CE RÁMICO NA COR AZUL DO TIPO "VAL AMEIO"
3. CAIXILHARIA EM ALUMÍNIO ANODIZADO À COR ANTRACITE, COM VIDRO INCOLOR DUPLO TEMPERADO E LAMINADO
4. GUARDA-CORPOS EM VIDRO INCOLOR TEMPERADO E LAMINADO
5. PORTA CANTILEVA EM VIDRO INCOLOR E CAIXILHARIA EM ALUMÍNIO ANODIZADO NA COR ANTRACITE
6. PALA METÁLICA EM ALUMÍNIO ANODIZADO NA COR BRANCO

TIKVA <small>Arquitetos</small>	
Nome	Miguel Saraiva e Rui Gonçalves
Endereço	Av. da Índia, 100 - 1.º andar - Lisboa
Telefone	21 310 00 00
Website	www.tikva.com

Studio Libeskind **SARAIVA+ASSOCIADOS**
 27, Rua de São Paulo, 1100 - Lisboa

Designado pelo: Associação Hagada
 Título do Projeto: TIKVA MUSEU JUDAICO
 Localização: AVENIDA DA ÍNDIA, RUA DAS HORTAS LISBOA
 Escala: ARQUITETURA

Nome: LICENCIAMENTO
 Título: ALÇADO NORTE

Elaborado em: 2023
 Escala: 1 : 100
 Data: ABRIL 2023
ARQPAL - 0.140.0.0.A

Autores: Miguel Saraiva, Rui Gonçalves

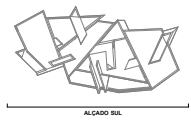
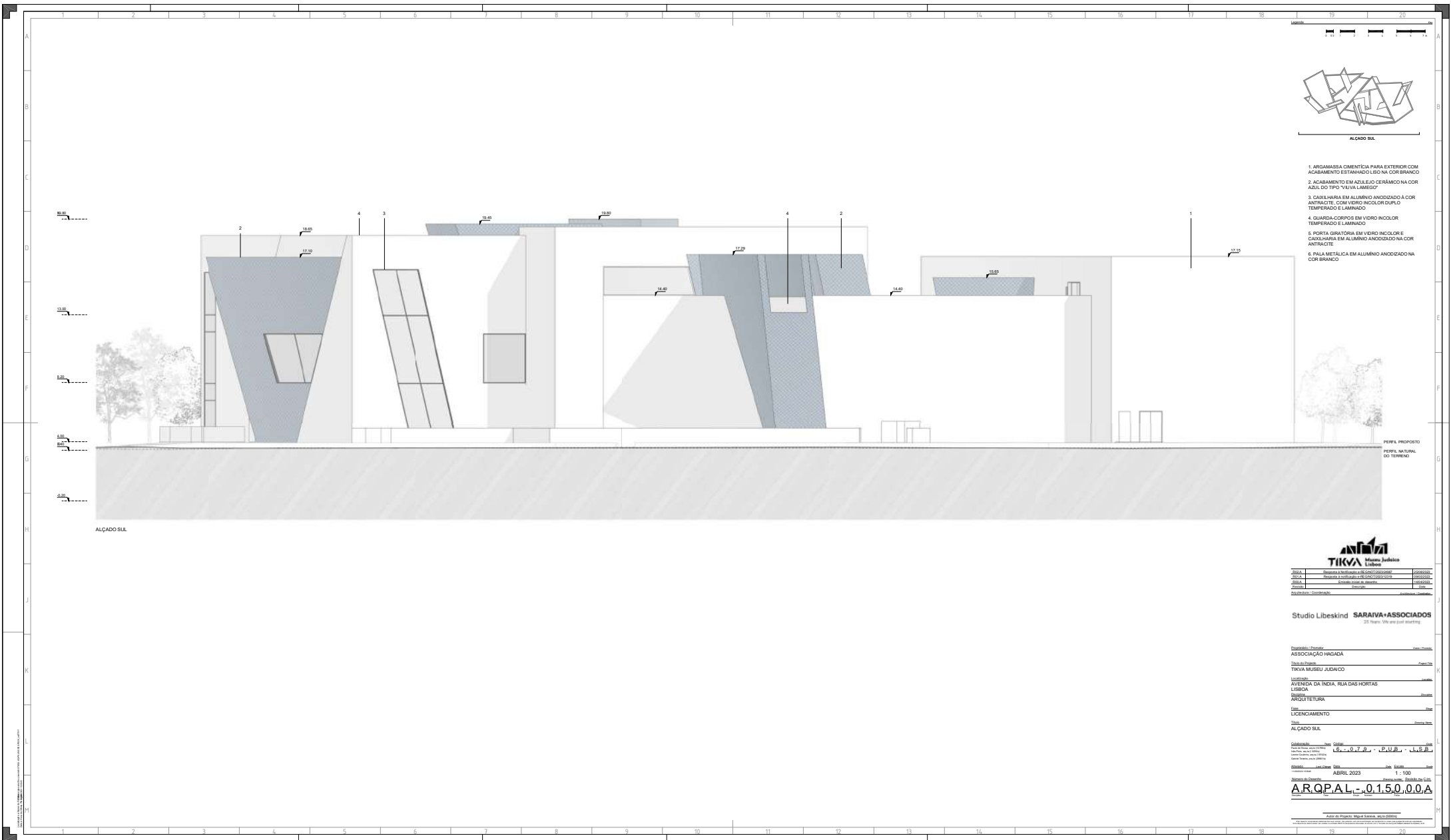

ALÇADO SUL

1. ARGAMASSA CIMENTÍCIA PARA EXTERIOR COM ACABAMENTO ESTANHADO LISO NA COR BRANCO
2. ACABAMENTO EM AZULEJO CEIFRAMCO NA COR AZUL DO TIPO "VAL ALMEIDA"
3. CAIXILHARIA EM ALUMÍNIO ANODIZADO À COR ANTRACITE, COM VIDRO INCOLOR DUPLO TEMPENADO E LAMINADO
4. GUARDA-CORPOS EM VIDRO INCOLOR TEMPENADO E LAMINADO
5. PORTA OPERÁRIA EM VIDRO INCOLOR E CAIXILHARIA EM ALUMÍNIO ANODIZADO NA COR ANTRACITE
6. PALA METÁLICA EM ALUMÍNIO ANODIZADO NA COR BRANCO

ALÇADO SUL

PERFIL PROPOSTO
PERFIL NATURAL DO TERRENO



Projeto	Associação Hagada e Museu Judaico	00000000
Arquiteto	Associação Hagada e Museu Judaico	00000000
Arquiteta	Associação Hagada e Museu Judaico	00000000
Arquiteta	Associação Hagada e Museu Judaico	00000000
Arquiteta	Associação Hagada e Museu Judaico	00000000

Studio Libeskind SARAIVA+ASSOCIADOS
27 Rua... 1100-000 Lisboa

Organismo Promotor: ASSOCIAÇÃO HAGADA
Título do Projeto: TIKVA MUSEU JUDAICO
Localização: AVENIDA DA INDIA, RUA DAS HORTAS LISBOA
Bairro: ARGUMENTURA

Nome: LICENCIAMENTO
Título: ALÇADO SUL

Coordenadas: 38° 40' 00" N 15° 07' 30" W
Escala: 1 : 100
Data: ABRIL 2023
ARQPAL - 0.150.0.0.A

Autores: Miguel Saraiva, Saraiva+Associados

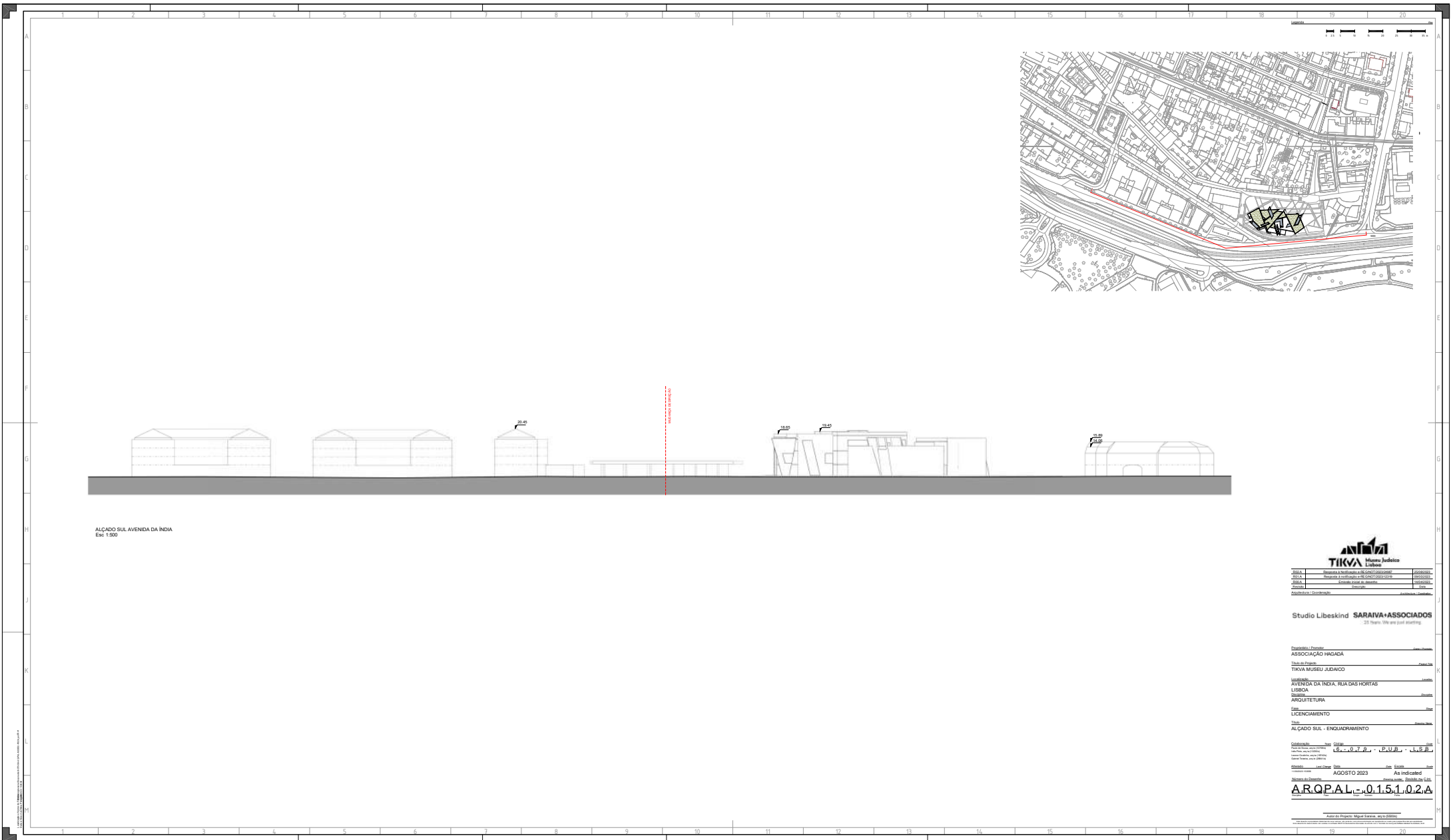

ALÇADO SUL AVENIDA DA INDIA
Esc 1:500

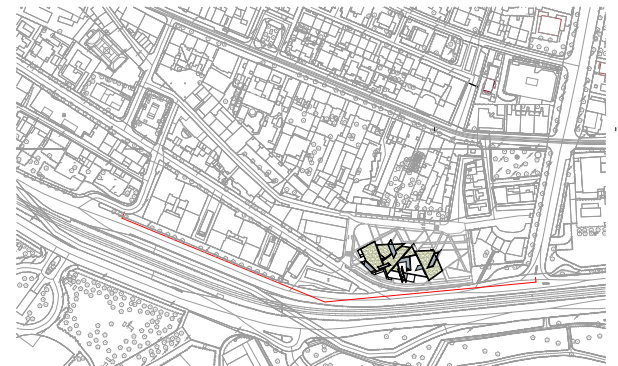

TIKVA Herman Judáico
Libresca

Projeto	Associação Hebraica e Sinagoga de Libresca	08/2023
Arquiteto	Associação Hebraica e Sinagoga de Libresca	08/2023
Local	Av. R. das Hortas, Libresca	08/2023
Colaboração / Montagem	Studio Libeskind	Associação Hebraica e Sinagoga de Libresca

Studio Libeskind SARAIVA+ASSOCIADOS
33 Years. One way past making.

Associação Hebraica e Sinagoga de Libresca
TIKVA MUSEU JUDAICO

AVENIDA DA INDIA, RUA DAS HORTAS
LIBRESCA

ARQUITETURA

LICENCIAMENTO

ALÇADO SUL - ENCLAVAMENTO

Matrícula **15.078.078 - P.U.B. - L.S.B.**

AGOSTO 2023 **As indicado**

ARQPAL-0151.02A

Ata do Projeto: Miguel Saraiva - 04/10/2023

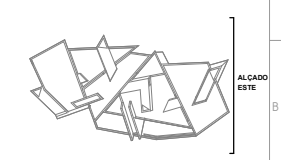
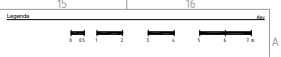
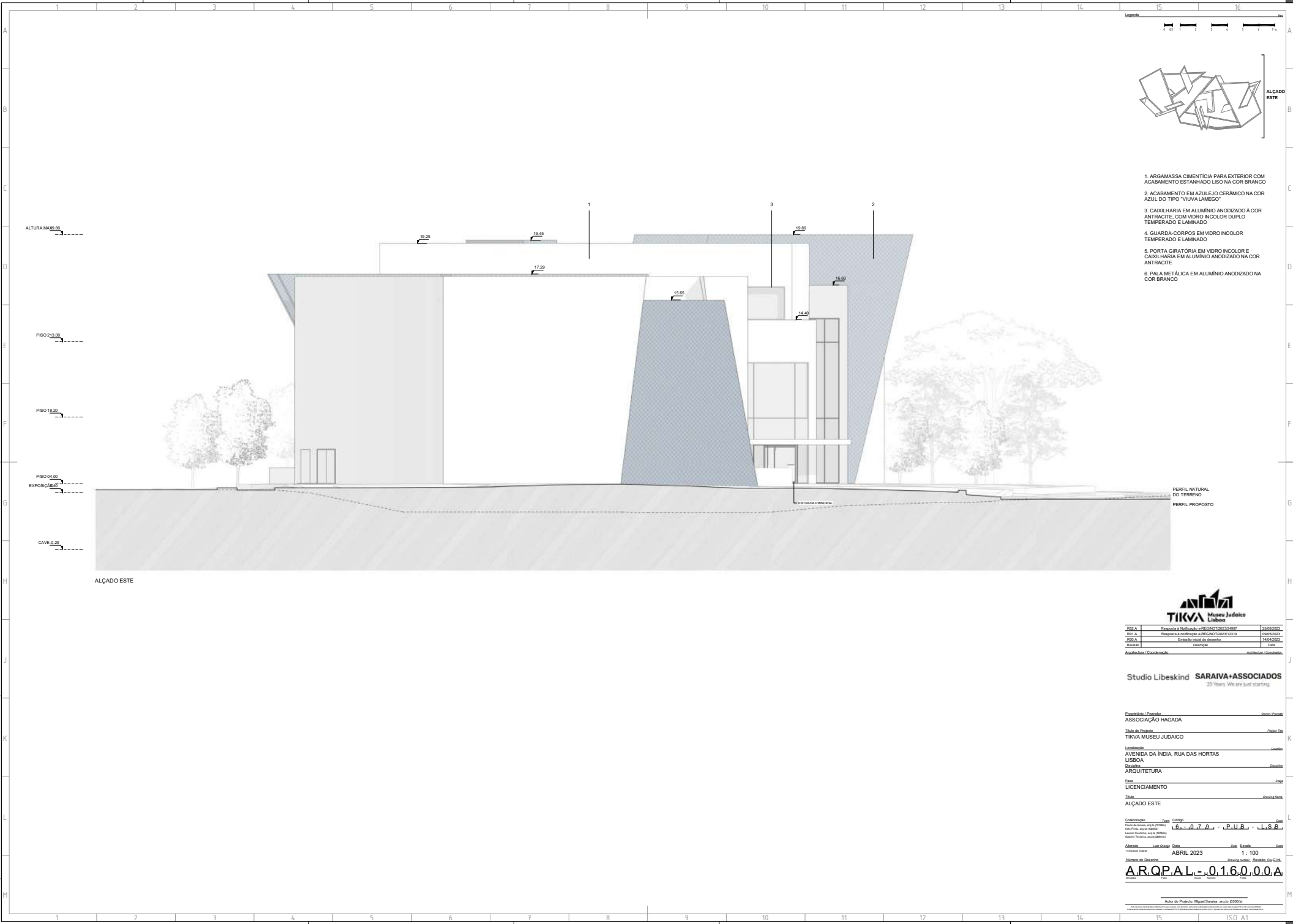

1. ARGAMASSA CIMENTÍCIA PARA EXTERIOR COM ACABAMENTO ESTANHADO LISO NA COR BRANCO
2. ACABAMENTO EM AZULEJO CERÂMICO NA COR AZUL DO TIPO "VILA LAMOSO"
3. CAIXILHARIA EM ALUMÍNIO ANODIZADO À COR ANTRACITE, COM VIDRO INCOLOR DUPLO TEMPERADO E LAMINADO
4. GUARDA-CORPOS EM VIDRO INCOLOR TEMPERADO E LAMINADO
5. PORTA GIRATÓRIA EM VIDRO INCOLOR E CAIXILHARIA EM ALUMÍNIO ANODIZADO NA COR ANTRACITE
6. PALA METÁLICA EM ALUMÍNIO ANODIZADO NA COR BRANCO

PERFIL NATURAL DO TERRENO
PERFIL PROPOSTO

TIKVA Museu Judaico Lisboa		
MO.A	Proposta e Matéria de Referência	2018/2019
MO.A	Proposta e Matéria de Referência	2019/2021
MO.A	Estudo Social do terreno	2021/2023
Proposta	Estudo	2023
Arquitetura / Coordenação: <i>Arquitetura / Coordenação</i>		

Studio Libeskind SARAIVA+ASSOCIADOS
20 Years. We are just starting.

Proprietário / Promotor	Associação HAGADÁ
Título do Projeto	TIKVA MUSEU JUDAICO
Localização	AVENIDA DA INDIA, RUA DAS HORTAS LISBOA
Disciplina	ARQUITETURA
Fase	LICENCIAMENTO
Título	ALÇAÇO ESTE

Colaborador	Nome	Código	Cartão
Paulo de Sousa, André Ribeiro, André Silva, António Almeida, António Coutinho, António Fernandes, António Travençolo, António Gomes		64-079-PUB-LSB	
Alterado	Por	Quando	Por
		ABRIL 2023	1 : 100

A.R.Q.P.A.L. - 0.16.0.0.0.A

Autor do Projeto: Miguel Saraiva, arquiteto (20000)

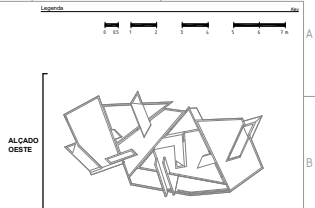
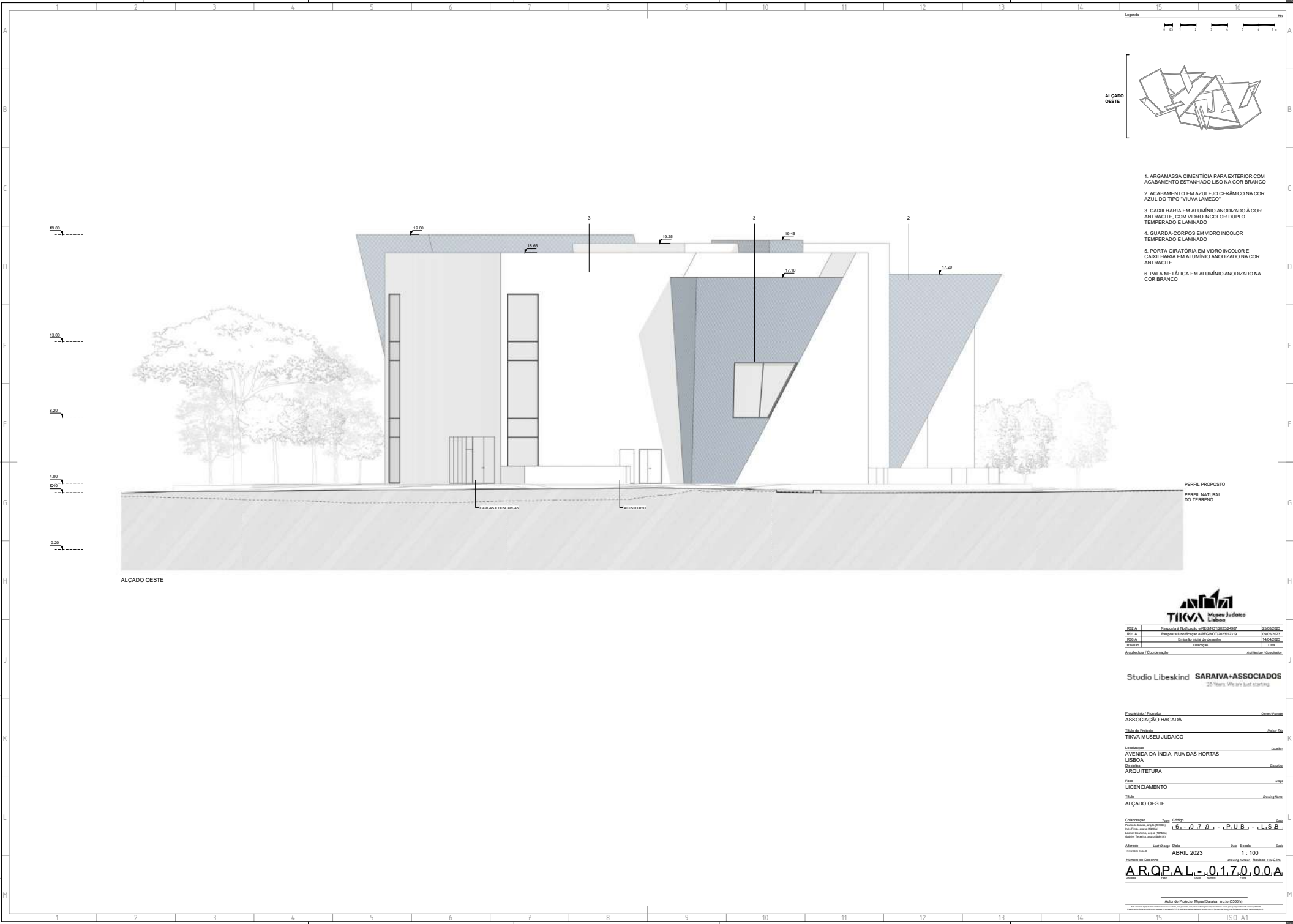

1. ARGAMASSA CIMENTÍCIA PARA EXTERIOR COM ACABAMENTO ESTANHADO LISO NA COR BRANCO
2. ACABAMENTO EM AZULEJO CERÂMICO NA COR AZUL DO TIPO "VILA LAMEGO"
3. CAIXILHARIA EM ALUMÍNIO ANODIZADO À COR ANTRACITE, COM VIDRO INCOLOR DUPLO TEMPERADO E LAMINADO
4. GUARDA-CORPOS EM VIDRO INCOLOR TEMPERADO E LAMINADO
5. PORTA GIRATÓRIA EM VIDRO INCOLOR E CAIXILHARIA EM ALUMÍNIO ANODIZADO NA COR ANTRACITE
6. PALA METÁLICA EM ALUMÍNIO ANODIZADO NA COR BRANCO

PERFIL PROPOSTO
PERFIL NATURAL DO TERRENO



MO.A	Proposta e Matéria de Referência	2018/2019
MO.A	Proposta e Matéria de Referência	2019/2020
MO.A	Estudo Social do terreno	2020/2021
Proposta	Estudo	
Arquitetura / Coordenação	Estudo	Arquitetura / Coordenação

Studio Libeskind **SARAIVA+ASSOCIADOS**
23 Years. We are just starting.

Proprietário / Promotor: **Associação Hagadá**
 Título do Projeto: **TIKVA MUSEU JUDAICO**
 Localização: **AVENIDA DA INDIA, RUA DAS HORTAS LISBOA**
 Disciplina: **ARQUITETURA**
 Fase: **LICENCIAMENTO**
 Título: **ALÇADO OESTE**

Colaboração: **Paulo Sérgio** - **CSB**
 Paulo de Sousa, André Ribeiro, André Costa, André Ribeiro, Miguel Trancoso, Ana Cristina
 Autor: **SARAIVA+ASSOCIADOS**
 Última Alteração: **1** / **100**
 Número do Desenho: **ARQPAL_0170_00A**