

VIVA 2026! ano novo

Terreiro do Paço

SEGURANÇA E PREVENÇÃO

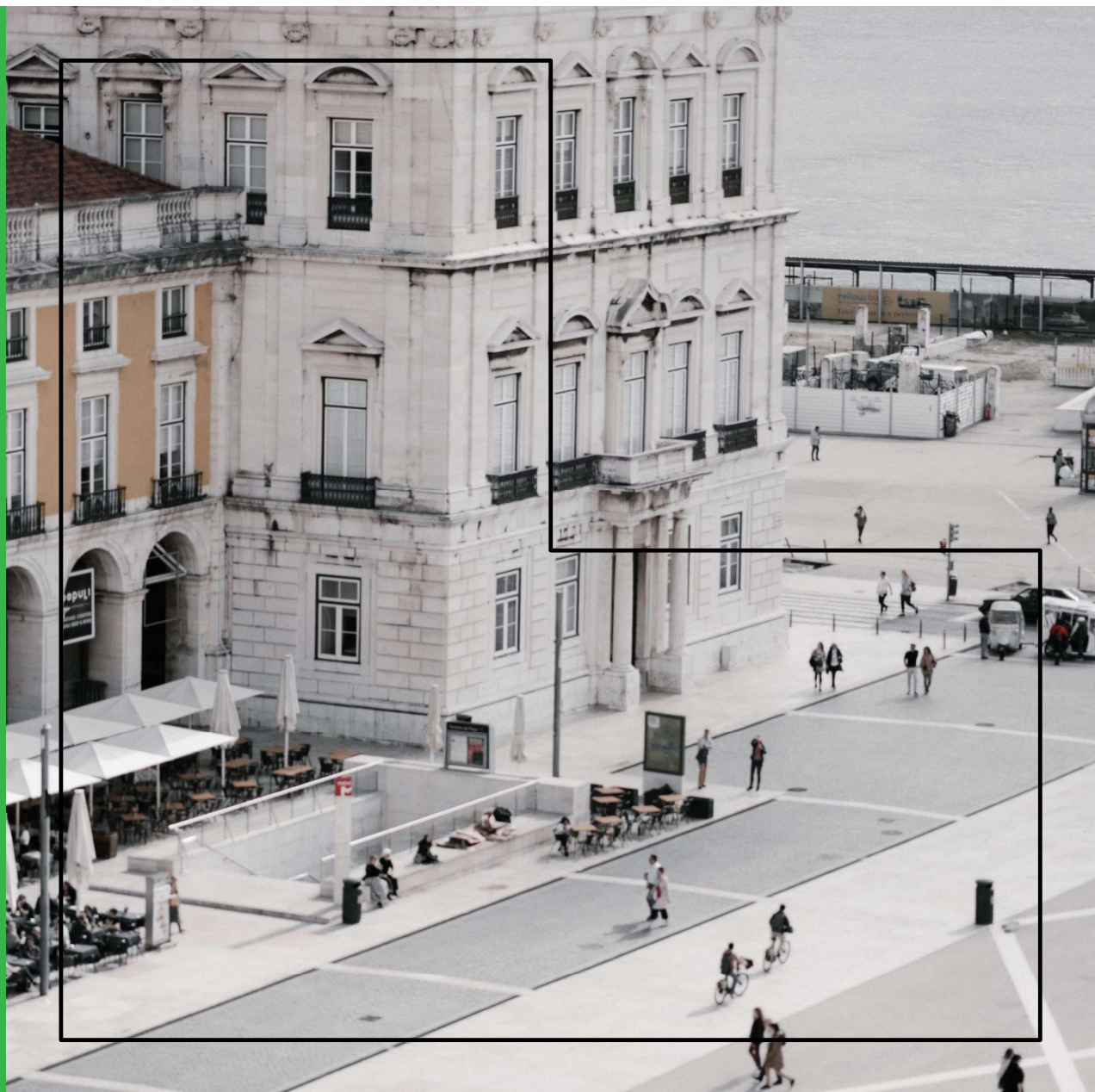

SEGURANÇA E PREVENÇÃO

VIVA 2026!

Entidades envolvidas na preparação

- ▶ Polícia de Segurança Pública
- ▶ Serviço Municipal de Proteção Civil de Lisboa
- ▶ Polícia Municipal de Lisboa
- ▶ Regimento de Sapadores Bombeiros de Lisboa



Cronograma

31 de dezembro

1 de janeiro

▪ Início dos cortes de trânsito no Terreiro do Paço e zona envolvente	16h00
▪ Encerramento da Estação de Metropolitano do Terreiro do Paço	17h00
▪ Encerramento do Terreiro do Paço a peões e viaturas para verificação	18h00
▪ Abertura do recinto ao público com revistas de segurança	19h30
▪ Início do evento VIVA 2026! DJ Mojo e MC Márcio Jesus	21h30
▪ Concerto de Plutónio	22h30
▪ Espetáculo piro-musical com drones	23h55
▪ Fogo de artifício sobre o Rio Tejo	00h00
▪ I Love Reggaeton	00h15
▪ Fim das comemorações	01h00

POLÍCIA

CORTES DE TRÂNSITO

ACESSO AO RECINTO

RECOMENDAÇÕES

IMPREVISTOS

Orador

Polícia de Segurança Pública

Cortes de trânsito

- **Cortes de trânsito a partir das 16h00**
 - Baixa Pombalina – Rossio, Praça da Figueira Av. 24 de Julho – Largo de Santos, Praça D. Luis I
 - Cais do Sodré, Rua do Alecrim, Largo Chiado
 - Av. Infante Dom Henrique – Av. Mouzinho Albuquerque, Rua Teixeira Lopes, Campo das Cebolas
- **Táxis e autocarros têm acesso condicionado**
- **Não será permitido acesso a TVDE**
- **Privilegie o uso de transportes públicos e planeie a chegada com antecedência.**

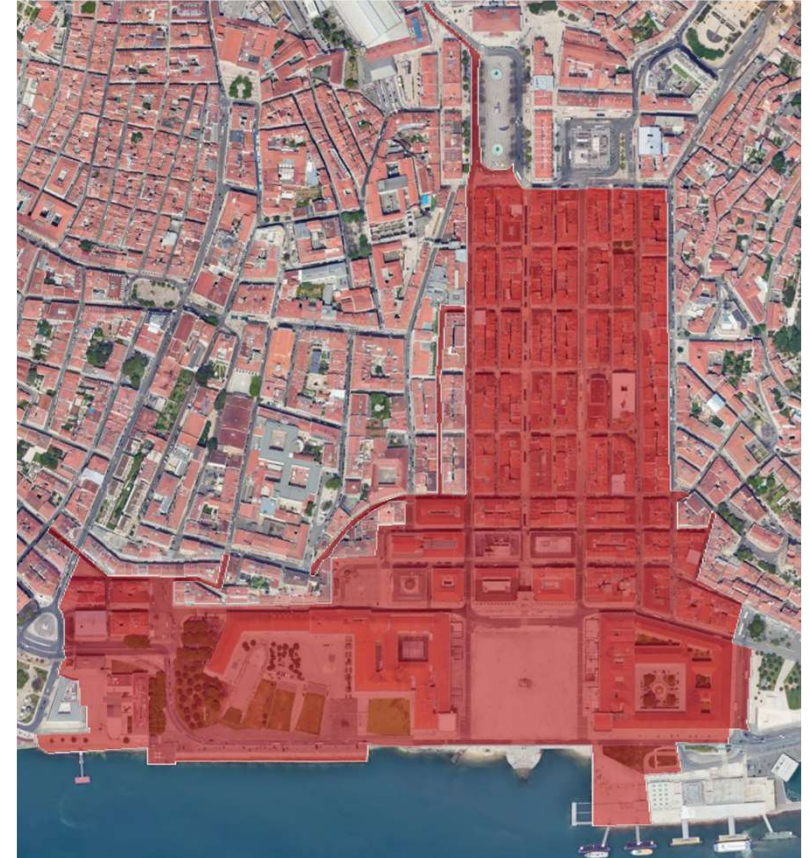

Acesso ao recinto

- **Abertura de Portas às 19h30**
- Pontos de Entrada Exclusivos:
 - Rua do Arsenal (Largo do Corpo Santo).
 - Rua do Ouro (c/ Rua da Conceição).
 - Rua Augusta (c/ Rua da Conceição).
 - Rua dos Fanqueiros (c/ Rua da Conceição).
 - Rua da Alfândega (c/ Rua dos Arameiros).
- **Mobilidade Reduzida**: Avenida Infante D. Henrique.

Acesso ao recinto

Realização de revista de segurança

Proibição de entrada de objetos contundentes ou perigosos

Qualquer pessoa que esteja na posse destes objetos será proibida de entrar no recinto.



**Garrafas /
Copos Vidro**
Glasses and bottles



Guarda-chuvas
Umbrellas



Capacetes
Helmets



**Armas Fogo /
Brancas**
Guns and knives



**Buzinas de Ar
Comprimido**
Claxons



**Apontadores
Laser**
Lasers



**Selfie Sticks /
Paus**
Sticks



Megafone
Loud speakers



**Bancos /
Cadeiras**
Chairs



Explosivos
Explosives



**Drogas /
Seringas**
Syringes

E outros objetos que ponham em causa a segurança do evento e dos participantes.

Recomendações

- **Chegue cedo** a entrada ocorre a partir das 19h30
- Diminua o tempo de espera, **facilite o trabalho da Polícia nas linhas de revista.**
- Modere o consumo de bebidas alcoólicas
- Adote um comportamento responsável
- Esteja atento aos seus pertences e, perante qualquer situação ou objeto suspeito, **informe de imediato os polícias presentes no local.**
- **Procure a Polícia** - A Polícia de Segurança Pública estará pronta e disponível para ajudar perante qualquer imprevisto

Imprevistos

- **Perdidos:** os cidadãos devem contactar imediatamente um polícia; as pessoas perdidas serão encaminhadas para a 2.^a Esquadra (Baixa Pombalina).
- **Em Caso de Emergência:**
 - Manter a calma e seguir as instruções da Polícia.
 - Não correr nem tente voltar para trás em caso de evacuação.
 - Utilizar as saídas mais próximas



Dispositivo de Proteção e Socorro

Transporte Públicos

Mobilidade Suave

Márcio Teixeira

Serviço Municipal de Proteção Civil

Posto de Coordenação do Evento



- Gestão centralizada da Operação do Dispositivo de Proteção e Socorro - garante uma reação imediata e conjugada de todas as entidades presentes
- Dispositivo de Proteção e Socorro composto por 3 componentes:
 - Dispositivo de socorro e salvamento aquático – sob coordenação da Autoridade Marítima Nacional
 - Dispositivo de combate a incêndios – garantido e coordenado pelo Regimento de Sapadores Bombeiros de Lisboa
 - Dispositivo de emergência pré-hospitalar – coordenado pelo INEM e garantido pela CVP e pelos corpos de Bombeiros Voluntários da cidade



Meios e sectorização geográfica

- **Para facilitar a gestão no terreno:**
 - Sectorização do recinto
 - Criação de uma Zona de Concentração e Reserva – destinada a reforçar os setores e/ou o dispositivo da cidade
- **Meios afetos ao Evento:**
 - 2 Postos Médicos Avançados – com capacidade de Suporte Avançado de Vida
 - 3 meios aquáticos
 - 22 meios terrestres – onde se incluem 14 Ambulâncias de Socorro
 - 16 Equipas Apeadas
 - Total de 130 operacionais



Transportes Públicos

- **Metro:**
 - Oferta reforçada:
 - 2 comboios na linha azul – Estações encerram à 1h00 do dia 01.01.2026
- **CP:**
 - Oferta reforçada nos Urbanos de Lisboa:
 - Rossio – Sintra | 01:20 01:40 02:00 02:20 02:40 03:00 04:00 05:00
 - Cais Sodré – Cascais | 02:00 03:00 04:00
 - Cascais – Cais Sodré | 02:00
- **Transtejo / Soflusa:**
 - Oferta reforçada:
 - Conjunto alargado de partidas extra em todas as ligações fluviais



Transportes Públicos

- **Carris:**

- Rede da Madrugada reforçada:
- As carreiras da Rede da Madrugada da Carris estarão a funcionar em pleno durante a noite da passagem de ano, condicionadas pelas restrições de trânsito na zona da Baixa da cidade.
- Haverá ainda autocarros de reforço no Cais do Sodré, Rossio e Estação de Santa Apolónia para poderem responder a picos de procura em qualquer dos locais.

201	Cais Sodré - Linda-A-Velha	  
202	Cais Sodré - B. Padre Cruz	  
203	Restelo-Xabregas	  
206	Cais Sodré - Odivelas	   
207	Cais Sodré - Fetais	  
208	Cais Sodré - Estação Oriente	  
210	Cais Sodré - Prior Velho	  



Mobilidade Suave

- **TROTINETES e BICICLETAS** - As trotinetes e bicicletas da GIRA e de outros operadores poderão circular no Terreiro do Paço e zonas envolventes até às 13:00 de dia 31 de dezembro - Retomam a circulação às 06:00 de 01 de janeiro



Todas estas valências estão plenamente articuladas, com um único objetivo: garantir que a Passagem de Ano em Lisboa decorre com segurança, conforto e tranquilidade.

A Praça do Comércio será o palco de um momento de celebração coletiva, vivido com responsabilidade.

Desejamos a todos umas ótimas entradas em 2026!

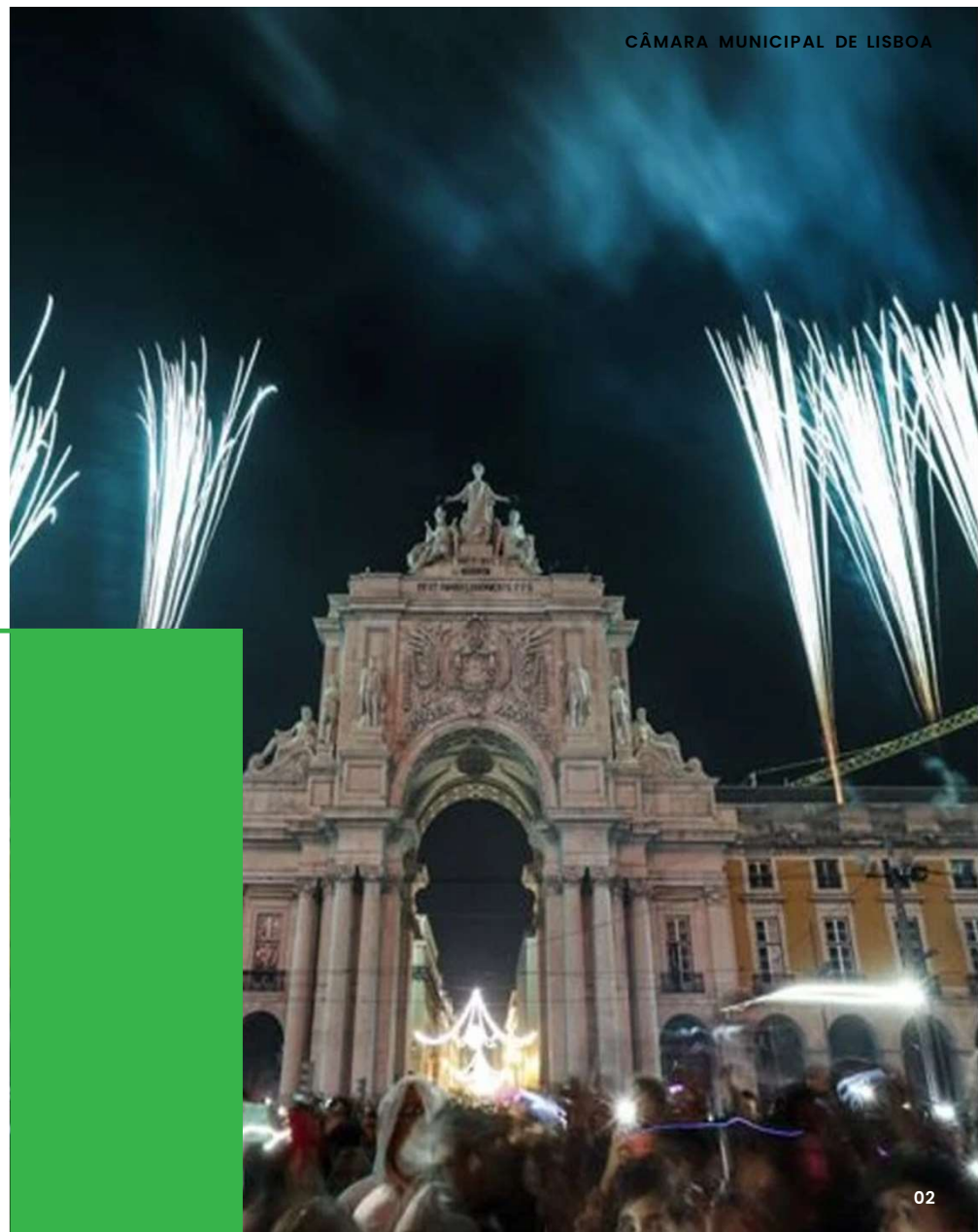

VIVA 2026!
Terreiro do Paço

Obrigado

