

**Câmara Municipal de Lisboa**

Direção Municipal de Ambiente, Estrutura Verde, Clima e Energia

Departamento de Estrutura Verde

Divisão de Manutenção e Requalificação da Estrutura Verde

PEDIDO DE AUTORIZAÇÃO PARA ABATE/TRANSPLANTE DE ÁRVORES**NÚCLEO DE ARVOREDO**REF.: NA/NTA/Nº05

DATA: 10/07/2024

DESCRIÇÃO	IMAGENS
Árvore código SIG: 72156; 72154, 72155 e 72159	 <p>Foto 1– Exemplar arbóreo com o código SIG 72158, da espécie <i>Schinus molle</i></p>  <p>Foto 2 – Exemplares arbóreos com os códigos SIG 72154; 72155 da espécie <i>Acer negundo</i>,</p>  <p>Foto 3 – Exemplar arbóreo com o código SIG 72156 da espécie <i>Acer negundo</i>,</p>
Espécie: <i>Acer negundo</i> e <i>Schinus molle</i>	
Local: Rua da Verónica 12 e 12A - Quinta do Ferro	
Quantidade: 4 remoções	
Freguesia: São Vicente	
Zona Territorial: Zona histórica	
Fundamentação: Os exemplares têm de ser removidos no âmbito da obra de construção de Habitação Municipal, integrado no programa “Habitação de Renda Acessível”, uma vez que, de acordo com o art.º17 do D.L n.º92/2019 de 10 de junho a espécie <i>Acer negundo</i> é considerada espécie invasora e o exemplar da espécie de <i>Schinus molle</i> , por incompatibilidade de cotas altimétricas entre este exemplar e a cota de implantação da arquitetura proposta.	
Enquadramento no Despacho 60/P/2012 ponto 1	
Enquadramento no Despacho 1/GVAFP/2022 As árvores serão replantadas no âmbito da empreitada em dobro do removido.	
Proposta de Transplante: os exemplares não apresentam condições para ser transplantados	
Execução por:	
CML- Meios Próprios	
CML-Empresa “outsourcing”	x
Junta de Freguesia	
Substituição por:	
Mesma espécie	
Outra espécie:	x
Sem substituição	



Anexo I – Listagem de árvores abater

Código SIGU (new)	Morada	Espécie	PAP	Proposta DMREV
72156	Quinta do Ferro	<i>Acer negundo</i>	70	Remoção acordo com o art.º17 do D.L n.º92/2019 de 10 de junho
72154	Quinta do Ferro	<i>Acer negundo</i>	104	Remoção acordo com o art.º17 do D.L n.º92/2019 de 10 de junho
72155	Quinta do Ferro	<i>Acer negundo</i>	64	Remoção acordo com o art.º17 do D.L n.º92/2019 de 10 de junho
72158	Quinta do Ferro	<i>Schinus molle</i>	273	Abate por incompatibilidade de cotas altimétricas entre este exemplar e a cota de implantação da arquitetura proposta incompatibilidade de cotas altimétricas entre este exemplar e a cota de implantação da arquitetura proposta
TOTAL				4 árvores

Anexo II – Implantação do projeto

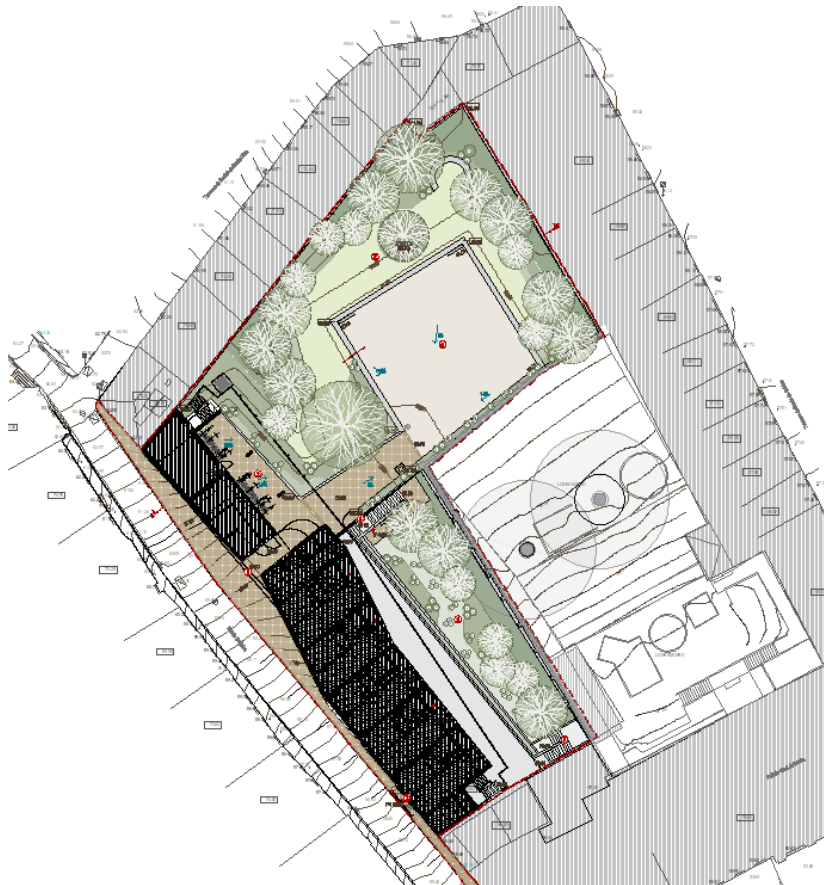



Anexo III - localização das árvores a substituir

Legenda:

- Árvore a abater

