

## PEDIDO DE AUTORIZAÇÃO PARA ABATE DE ÁRVORE

Centro Histórico

NTA/Ficha N.º 30-2024

DATA: 14/02/2024

Árvore código SIG:	76161
Espécie:	<i>Ailanthus altissima</i>
Local:	Rua da Graça
Código SIG do espaço verde:	
Toponímia do espaço verde:	
Quantidade:	1
Freguesia:	São Vicente
Zona Territorial:	Centro Histórico
Fundamentação:	De acordo com o art.º17 do D.L n.º92/2019 de 10 de junho, o exemplar arbóreo é considerado uma espécie invasora e, tendo em conta que a mesma encontra-se a danificar gravemente o muro adjacente, observando-se fissuras extensas que o colocam em risco de derrocada, considera-se que a árvore deverá ser removida com urgência. Informa-se que, de acordo com o ponto 2 do Despacho 1/GVAFP/2022, além da previsão de substituição indicada, serão ainda plantadas novas árvores, num espaço verde da freguesia ou imediações, de forma a garantir, a reposição em dobro, do número de árvores abatidas.
Enquadramento do Despacho 60/P/2012:	Ponto 6
Proposta de transplante:	Não
Execução por:	CML - Meios Próprios
Substituição por:	<i>Sem substituição</i>

## IMAGENS

Árvore cod. SIG: 76161



Proposta de localização do exemplar de compensação conforme o disposto no ponto 2 do **Despacho 1/GVAFP/2022**. Espaço Código SIG n.º 2321- Av. Mouzinho Albuquerque

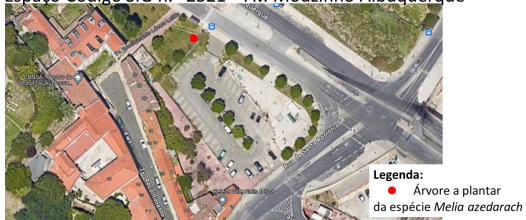



Localização da árvore com cod. SIG 76161: São Vicente - Rua da Graça



Este documento foi produzido automaticamente pela aplicação SIGU