



Rua da Venezuela

Benfica

Estudo Prévio em revisão

-  **12** habitações
-  **11** lugares de estacionamento privativo em cave
-  Investimento total da cooperativa: **2,60 M€** (c/IVA)
Encargo médio por habitação: **217.000 €** (c/IVA)

-  Área Bruta de Construção: **2.127 m²**
 - 1.483 m²** habitação
 - 96 m²** comércio
 - 548 m²** estacionamento

Área de Espaço Público: **91 m²**

-  Tipologias*:
 - 6** T2 192.644€*
 - 6** T3 241.486€*



*Estimativa de custo de empreitada de obra de acordo com previsto no caderno de concurso. Obras de urbanização a cargo do Município de Lisboa. IVA incluído.
Não inclui custos com gestão e fiscalização de obra, custos administrativos e custos de financiamento.

Rua da Venezuela

Benfica

Estudo Prévio em revisão



projetistas:
SPMR, Arquitetos
Arq^a. Sara Pelicano
Arq^o. Marcos Roque

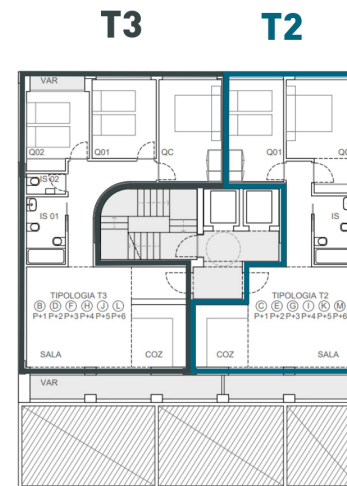

planta piso tipo ▲▼ planta piso térreo

