

PROJETO de REQUALIFICAÇÃO da PRAÇA do MARTIM MONIZ

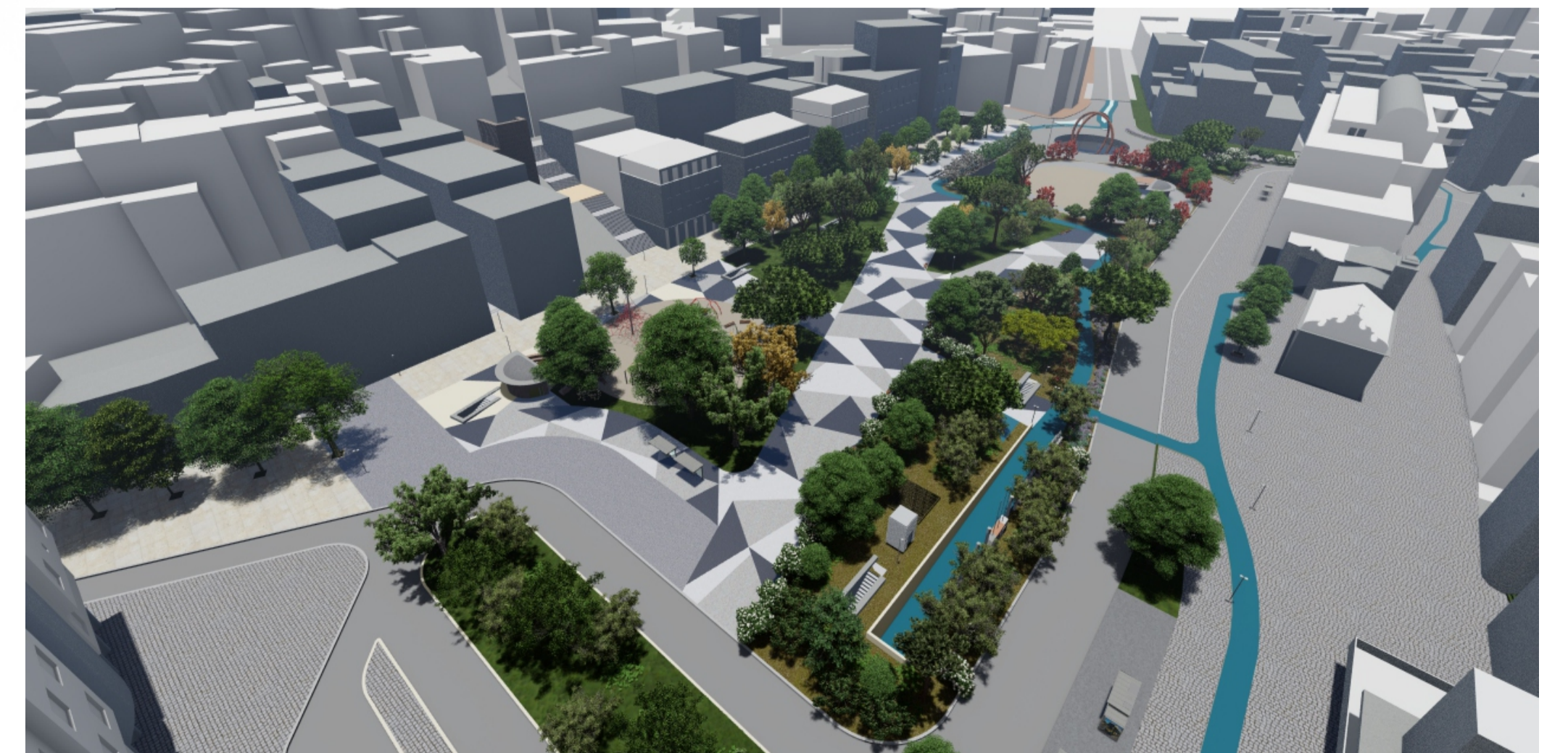

- Rotunda Norte
(Com escultura aberta sobre o espaço comercial de entrada no Metro)
- Alameda pedonal
(Com reserva de acesso a cargas e descargas e veiculos de emergência)
- Entrada/Saída no estacionamento - Automóveis, bicicletas, peões
- Grande área de eventos com quiosque
- Zona de estar junto ao parque infantil com quiosque
- Entrada/Saída no estacionamento - apenas para bicicletas e peões
- Rotunda Sul
(Interface dos vários modos de circulação)
- Ciclóvia
- Linha do elétrico



Planta de IMPLANTAÇÃO (esc. 1/500)