

FILIPA CARDOSO DE MENEZES & CATARINA ASSIS PACHECO - ARQUITECTURA PAISAGISTA, LDA.  
 RUA DO LORETO, Nº 16, 2º DTO, 1200-242 LISBOA - TEL: (+351) 916 179 306 - e-mail: projectos@fc-ap.com - www.fc-ap.com

OPERAÇÃO REQUALIFICAÇÃO DA PRAÇA DO MARTIM MONIZ  
 REQUERENTE: CÂMARA MUNICIPAL DE LISBOA

PROJECTO: ARQUITECTURA PAISAGISTA  
 RESP. TÉCNICA: Filipa Cardoso Menezes e Catarina Assis Pacheco - Arquitectas Paisagistas  
 COLABORAÇÃO: Malgorzata Podsiado, Nazaré Rebelo - Arquitectas Paisagistas

DESENHO: LEVANTAMENTO TOPOGRÁFICO  
 FASE: ESTUDO PRÉVIO  
 DATA: 30 DE ABRIL 2024  
 ESCALA: 1:500

AP\_01.00\_00  
 Cód. Des. Rev.

Este desenho é propriedade dos seus autores e não pode ser reproduzido, divulgado ou copiado no todo ou em parte, sem autorização. Reservados todos os direitos pela legislação em vigor. Cl. nº 83/85.

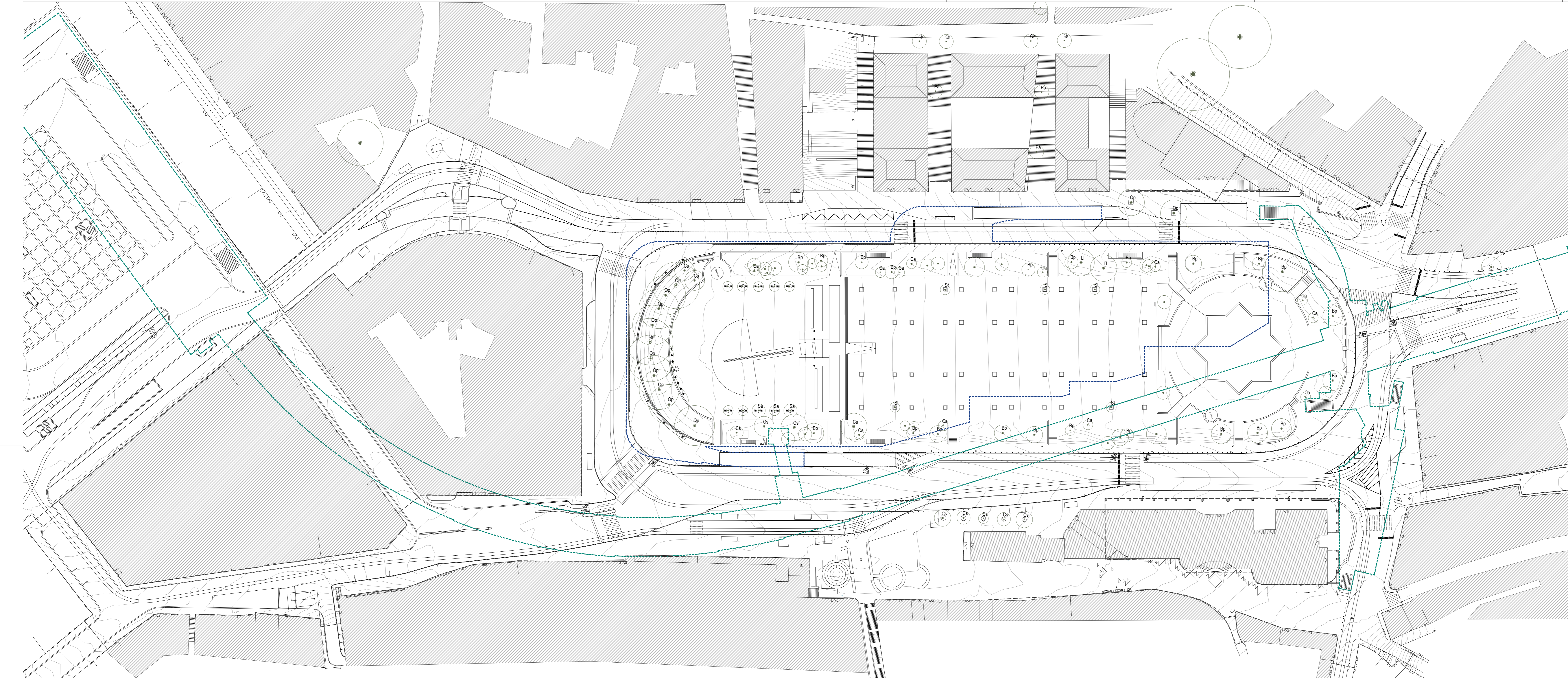

**Legenda:**

- Limite de intervenção
- Metro - túnel e estação
- Parque de estacionamento subterrâneo <sup>(1)</sup>

**Estrutura verde existente:**

- Xx, Xxi Árvore existentes (localização com base em levantamento topográfico)
- Xx, Xxi Árvore existentes (localização indicativa com base em relatório do arvoredo)

**Bp - *Brachycton populneus***  
**Ca - *Citrus aurantium***  
**Cs - *Cercis siliquastrum***  
**Li - *Ligustrum lucidum***  
**Pa - *Prunus avium***  
**Pc - *Pyrus calleryana* var. *Chantidee***  
**Qp - *Quercus palustris***  
**Qr - *Quercus robur festigiata***  
**Sa - *Salix alba***  
**St - *Schinus terebinthifolius***

**NOTAS:**

- Planta diagramática. Todas as medidas deverão ser aferidas em obra, mediante piquetação prévia, respeitando e/ou verificando os alinhamentos definidos.
- Estes desenhos só servem para obra depois de feita/verificada compatibilização com os projectos de especialidade envolvidos, que não estiverem concluídos à data da presente entrega.

<sup>(1)</sup> Planta indicativa com base nas telas finais do projecto de estacionamento subterrâneo, a validar com levantamento arquitectónico de estacionamento, não disponibilizado à data da presente entrega.

FILIPA CARDOSO DE MENEZES & CATARINA ASSIS PACHECO - ARQUITECTURA PAISAGISTA, LDA.  
 RUA DO LORETO, Nº 16, 2º DTO, 1200-242 LISBOA. TEL: (+351) 916 179 306. e-mail: projectos@fc-ap.com. www.fc-ap.com

OBRA: REQUALIFICAÇÃO DA PRAÇA DO MARTIM MONIZ  
 REQUERENTE: CÂMARA MUNICIPAL DE LISBOA

PROJECTO: ARQUITECTURA PAISAGISTA  
 RESP. TÉCNICA: Filipa Cardoso Menezes e Catarina Assis Pacheco - Arquitectas Paisagistas  
 COLABORAÇÃO: Malgorzata Podsiado, Nazaré Rebelo - Arquitectas Paisagistas

DESENHO: LEVANTAMENTO - VEGETAÇÃO EXISTENTE  
 FASE: ESTUDO PRÉVIO  
 DATA: 30 DE ABRIL, 2024  
 ESCALA: 1:500

**AP\_01.01\_00**  
 CÔD. DES. REV.

Este desenho é propriedade dos seus autores e não pode ser reproduzido, divulgado ou copiado no todo ou em parte, sem autorização. Reservados todos os direitos pela legislação em vigor. CL nº 83/85.

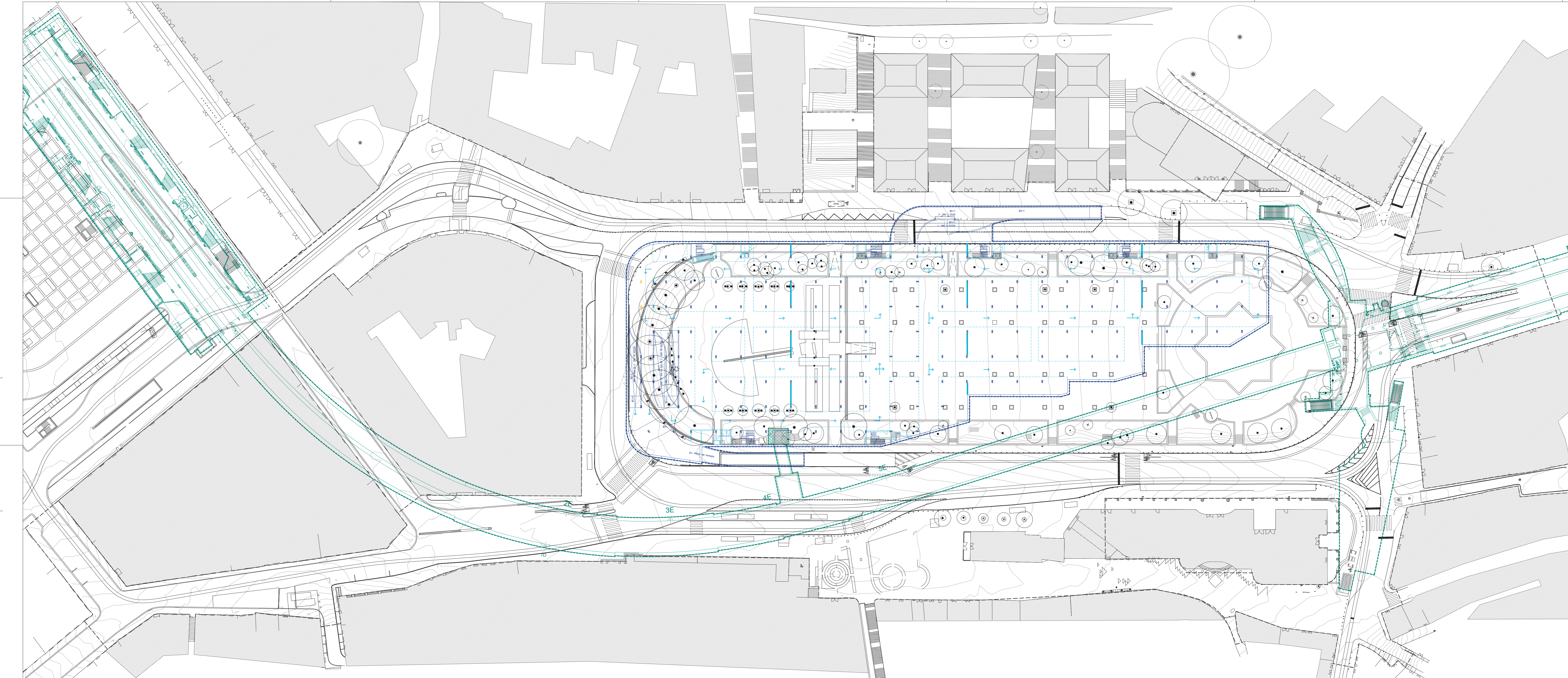

- Legenda:**
- Limite de intervenção
  - Metro - túnel e estação
  - Parque de estacionamento subterrâneo <sup>(1)</sup>
  - Parque de estacionamento subterrâneo - Piso -1 <sup>(1)</sup>
  - Elementos existentes - marcação com base em plantas de projecto do parque de estacionamento fornecidas pela Câmara Municipal de Lisboa
  - Elementos existentes - conforme levantamento indicativo no local e com base em planta de emergência não rigorosa afixada
  - Greijas de ventilação existentes a verificar (localização com base em levantamento topográfico)
  - Árvores existentes (localização com base em levantamento topográfico)
  - x Árvores existentes (localização indicativa com base em relatório do arvoredo)

**NOTAS:**

- Planta diagramática. Todas as medidas deverão ser aferidas em obra, mediante piquetagem prévia, respeitando e/ou verificando os alinhamentos definidos.
- Estes desenhos só servem para obra depois de feita/verificada compatibilização com os projectos de especialidade envolvidos, que não estiverem concluídos à data da presente entrega.

<sup>(1)</sup> Planta indicativa com base nas telas finais do projecto de estacionamento subterrâneo, a validar com levantamento arquitectónico de estacionamento, não disponibilizado à data da presente entrega.

FILIPA CARDOSO DE MENEZES & CATARINA ASSIS PACHECO - ARQUITECTURA PAISAGISTA, LDA.  
 RUA DO LORETO, Nº 16, 2º DTO, 1200-242 LISBOA. TEL: (+351) 916 179 306 - e-mail: projectos@fc-ap.com - www.fc-ap.com

OBRA: REQUALIFICAÇÃO DA PRAÇA DO MARTIM MONIZ  
 REQUERENTE: CÂMARA MUNICIPAL DE LISBOA

PROJECTO: ARQUITECTURA PAISAGISTA  
 RESP. TÉCNICA: Filipa Cardoso Menezes e Catarina Assis Pacheco - Arquitectas Paisagistas  
 COLABORAÇÃO: Malgorzata Podsiadlo, Nazaré Rebelo - Arquitectas Paisagista

DESENHO: LEVANTAMENTO - METRO E ESTACIONAMENTO SUBTERRÂNEO  
 FASE: ESTUDO PRÉVIO  
 DATA: 30 DE ABRIL 2024  
 ESCALA: 1:500

**AP\_01.02.00**  
 Cód. Des. Rev.

Este desenho é propriedade dos seus autores e não pode ser reproduzido, divulgado ou copiado no todo ou em parte, sem autorização. Reservados todos os direitos pela legislação em vigor. Cl. nº 83/85.

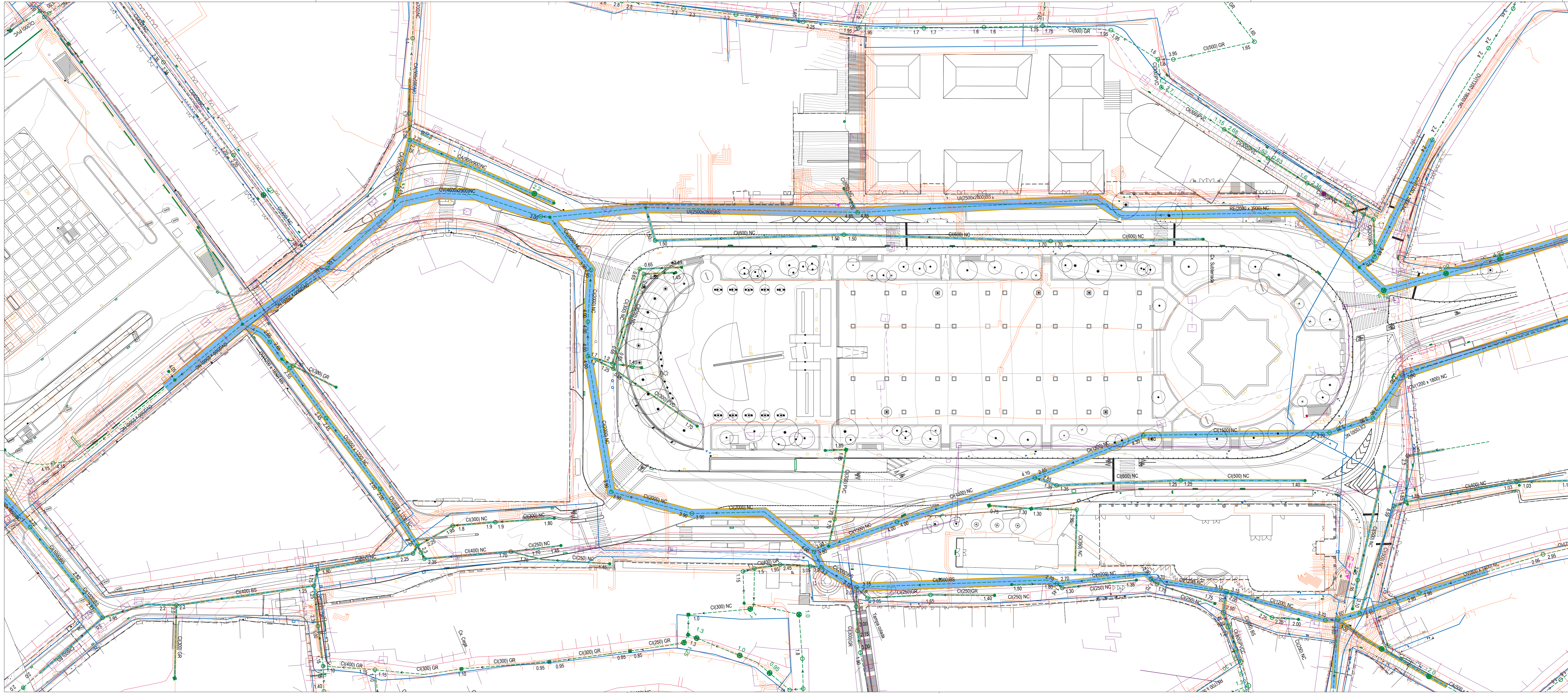

**Legenda:**

- Limite de intervenção

**Infraestrutura do subsolo existente:**

- Rede pública de drenagem de águas residuais
- Colector existente - marcação de acordo com Planta Cadastral da Rede Pública de drenagem de Águas Residuais \*(4)
- Rede de abastecimento de água - EPAL
- Rede elétrica - EDP
- Rede de abastecimento de gás - Lisboa gás
- Atlice; NOS; Vodafone; Cot; ONI (Cabo de Fibra Ótica)
- Outros

Árvores existentes (localização com base em levantamento topográfico)

Árvores existentes (localização indicativa com base em relatório do arvoredo)

**NOTAS:**

- Planta diagramática. Todas as medidas deverão ser aferidas em obra, mediante piquetação prévia, respeitando e/ou verificando os alinhamentos definidos.
- Estes desenhos só servem para obra depois de feita/verificada compatibilização com os projectos de especialidade envolvidos, que não estiverem concluídos à data da presente entrega.

\*(4) Ver Projecto de Águas e Esgotos

FILIPA CARDOSO DE MENEZES & CATARINA ASSIS PACHECO - ARQUITECTURA PAISAGISTA, LDA.  
 RUA DO LORETO, Nº 16, 2º DTO, 1200-242 LISBOA. TEL: (+351) 916 179 306 - e-mail: projectos@fc-ap.com - www.fc-ap.com

OBRA: REQUALIFICAÇÃO DA PRAÇA DO MARTIM MONIZ  
 REQUERENTE: CÂMARA MUNICIPAL DE LISBOA

PROJECTO: ARQUITECTURA PAISAGISTA  
 RESP. TÉCNICA: Filipa Cardoso Menezes e Catarina Assis Pacheco - Arquitectas Paisagistas  
 COLABORAÇÃO: Malgorzata Podsiadlo, Nazaré Rebelo - Arquitectas Paisagistas

DESENHO: LEVANTAMENTO - INFRAESTRUTURAS NO SUBSOLO EXISTENTE  
 FASE: ESTUDO PRÉVIO  
 DATA: 30 DE ABRIL 2024  
 ESCALA: 1:500

**AP\_01.03.00**  
 COD. DES. REV.

Este desenho é propriedade dos seus autores e não pode ser reproduzido, divulgado ou copiado no todo ou em parte, sem autorização. Reservados todos os direitos pela legislação em vigor. CL nº 83/85.

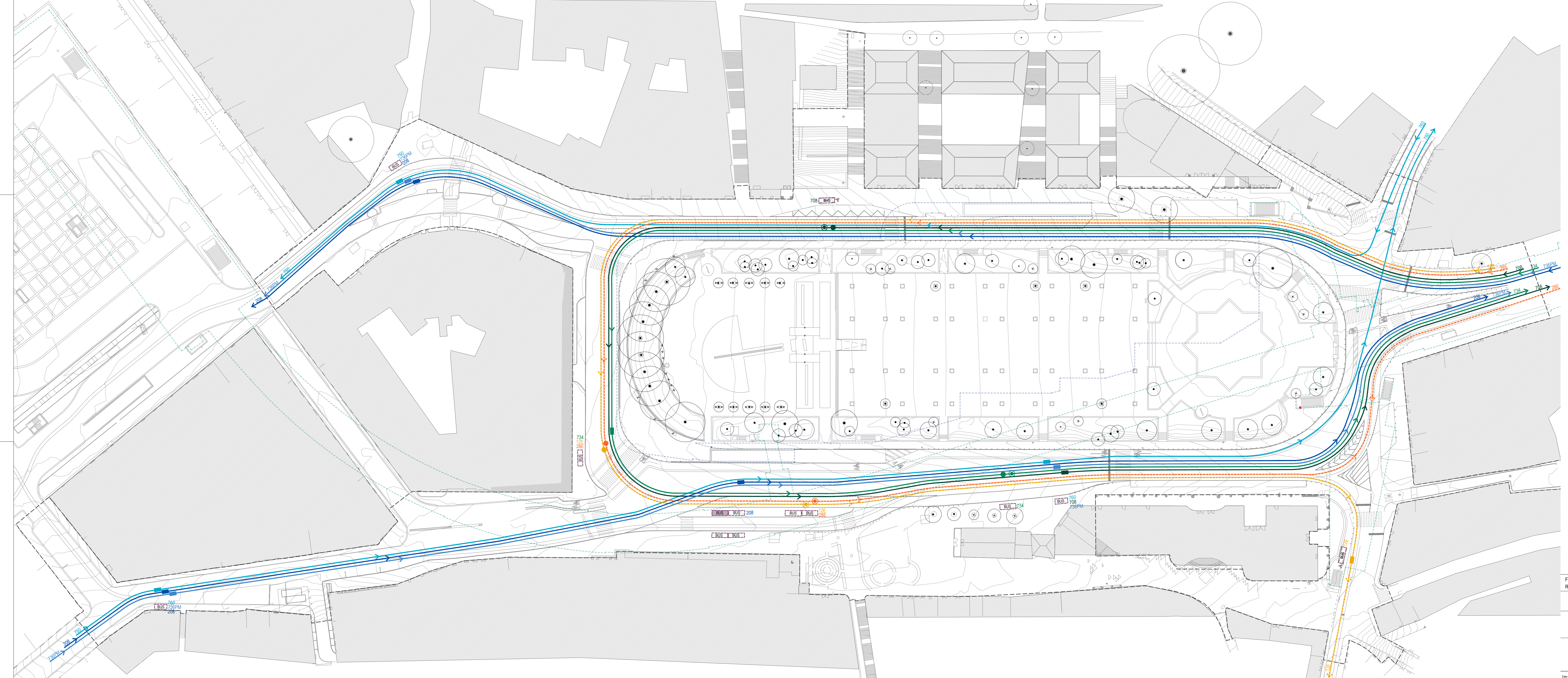

**Legenda:**

- Limite de intervenção
- - - - Metro - túnel e estação
- - - - Parque de estacionamento subterrâneo <sup>(1)</sup>

**Rede de transportes públicos:**

**BUS**

- Paragens existentes

**Elétricos**

- 28E: Carreira: Início da carreira, Terminal da carreira, Paragens
- 12E: Carreira: Início da carreira, Terminal da carreira, Paragens

**Autocarros**

- 708: Carreira: Início da carreira, Terminal da carreira, Paragens
- 734: Carreira: Início da carreira, Terminal da carreira, Paragens
- 760: Carreira: Paragens
- 736PM: Carreira: Paragens
- 208: Carreira: Paragens

• Árvore existente (localização com base em levantamento topográfico)

⊗ Árvore existente (localização indicativa com base em relatório do arvoredo)

**NOTAS:**

- Planta diagramática. Todas as medidas deverão ser aferidas em obra, mediante piquetagem prévia, respeitando e/ou verificando os alinhamentos definidos.
- Estes desenhos só servem para obra depois de feita/verificada compatibilização com os projectos de especialidade envolvidos, que não estiverem concluídos à data da presente entrega.

<sup>(1)</sup> Planta indicativa com base nas telas finais do projecto de estacionamento subterrâneo, a validar com levantamento arquitectónico de estacionamento, não disponibilizado à data da presente entrega.

FILIPA CARDOSO DE MENEZES & CATARINA ASSIS PACHECO - ARQUITECTURA PAISAGISTA, LDA.  
 RUA DO LORETO, Nº 16, 2º DTO, 1200-242 LISBOA. TEL: (+351) 916 179 306. e-mail: projectos@fc-ap.com. www.fc-ap.com

OBRA: REQUALIFICAÇÃO DA PRAÇA DO MARTIM MONIZ  
 REQUERENTE: CÂMARA MUNICIPAL DE LISBOA

PROJECTO: ARQUITECTURA PAISAGISTA  
 RESP. TÉCNICA: Filipa Cardoso Menezes e Catarina Assis Pacheco - Arquitectas Paisagistas  
 COLABORAÇÃO: Malgorzata Podsiadlo, Nazaré Rebelo - Arquitectas Paisagistas

DESENHO: LEVANTAMENTO - TRANSPORTES PÚBLICOS - CIRCUITOS EXISTENTES  
 FASE: ESTUDO PRÉVIO  
 DATA: 30 DE ABRIL 2024  
 ESCALA: 1:500

AP\_01.04.00  
 CÔD. DES. REV.

Este desenho é propriedade dos seus autores e não pode ser reproduzido, divulgado ou copiado no todo ou em parte, sem autorização. Reservados todos os direitos pela legislação em vigor. CL nº 83/85.



FILIPA CARDOSO DE MENEZES & CATARINA ASSIS PACHECO . ARQUITECTURA PAISAGISTA, LDA.  
RUA DO LORETO, Nº 16, 2º DTO, 1200-242 LISBOA . TEL: (+351) 916 179 306 . e-mail: projectos@fc-ap.com . www.fc-ap.com

OBRA REQUALIFICAÇÃO DA PRAÇA DO MARTIM MONIZ  
REQUERENTE CÂMARA MUNICIPAL DE LISBOA

PROJECTO ARQUITECTURA PAISAGISTA  
RESP. TÉCNICA Filipa Cardoso Menezes e Catarina Assis Pacheco - Arquitectas Paisagistas  
COLABORAÇÃO Malgorzata Podsiadlo, Nazaré Rebelo - Arquitectas Paisagista

DESENHO PLANTA DE ENQUADRAMENTO DA PROPOSTA  
FASE ESTUDO PRÉVIO  
DATA 30 DE ABRIL 2024  
ESCALA 1:2000

AP\_02.00\_00  
CÓD. DES. REV.

Este desenho é propriedade dos seus autores e não pode ser reproduzido, divulgado ou copiado no todo ou em parte, sem autorização. Reservados todos os direitos pela legislação em vigor. DL nº 63/82.





Corte longitudinal | Escala 1:500

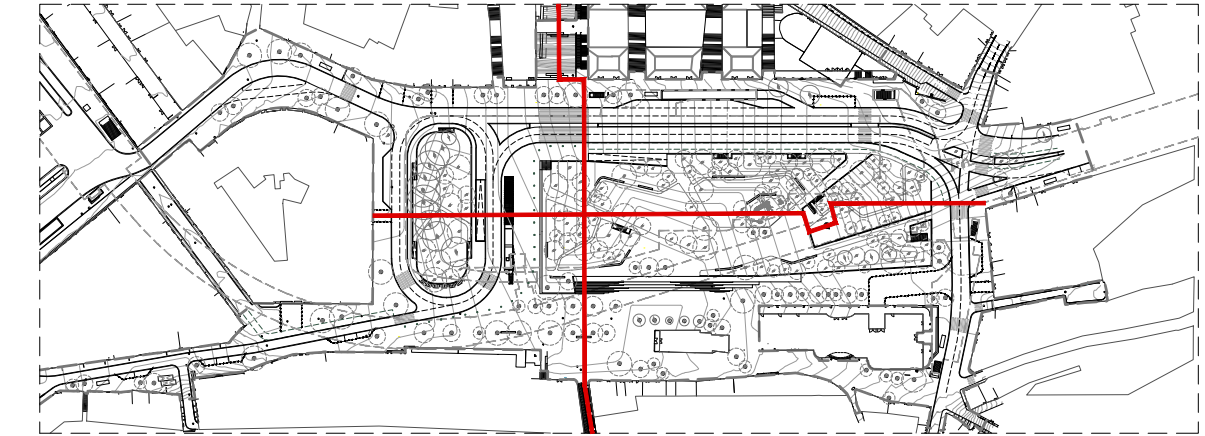

Planta de Localização | Sem escala

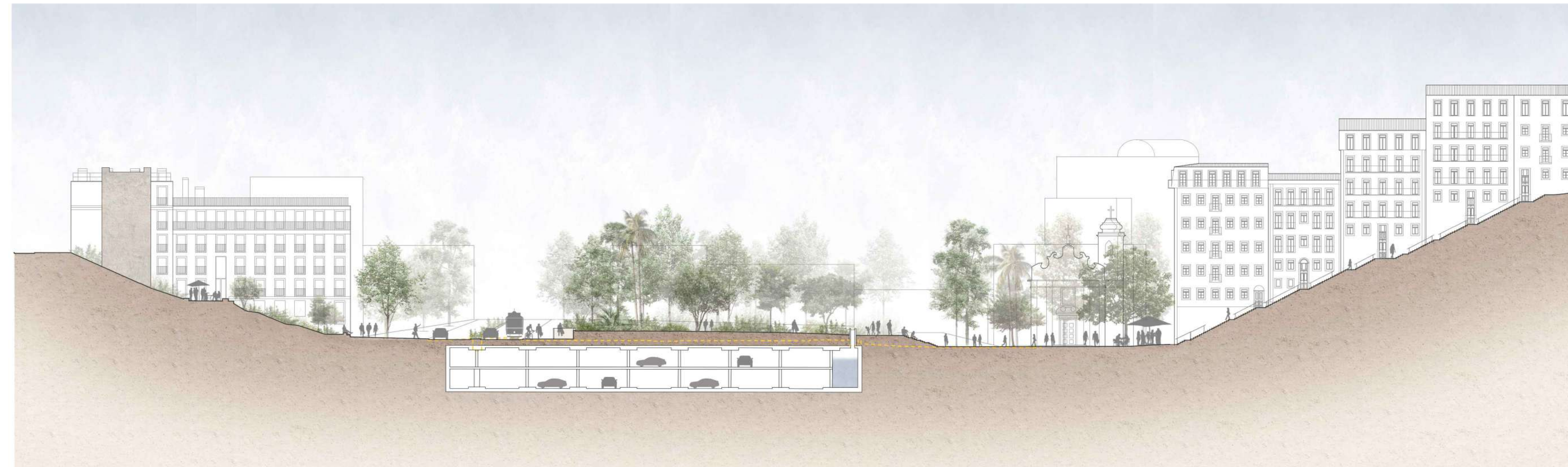

Corte transversal | Escala 1:500

**NOTAS:**  
Localização do parque de estacionamento indicativa, marcada com base nas telas finais do projecto de estacionamento subterrâneo, a validar com levantamento arquitectónico de estacionamento, não disponibilizado à data da presente entrega.

FILIPA CARDOSO DE MENEZES & CATARINA ASSIS PACHECO . ARQUITECTURA PAISAGISTA, LDA.  
RUA DO LORETO, Nº 16, 2º DTO, 1200-242 LISBOA . TEL: (+351) 916 179 306 . e-mail: projectos@fc-ap.com . www.fc-ap.com

OBRA REQUALIFICAÇÃO DA PRAÇA DO MARTIM MONIZ  
REQUERENTE CÂMARA MUNICIPAL DE LISBOA

PROJECTO ARQUITECTURA PAISAGISTA  
RESP. TÉCNICA Filipa Cardoso Menezes e Catarina Assis Pacheco - Arquitectas Paisagistas  
COLABORAÇÃO Malgorzata Podsiadlo, Nazaré Rebelo - Arquitectas Paisagista

DESENHO PROPOSTA - CORTES DE APRESENTAÇÃO  
FASE ESTUDO PRÉVIO  
DATA 30 DE ABRIL 2024  
ESCALA 1:500

AP\_03.01\_00

CÓD. DES. REV.

Este desenho é propriedade dos seus autores e não pode ser reproduzido, divulgado ou copiado no todo ou em parte, sem autorização. Reservados todos os direitos pela legislação em vigor. DL nº 63/85.





Perfil Longitudinal | Escala 1:200

**NOTAS:**  
 Localização do parque de estacionamento indicativa, marcada com base nas telas finais do projecto de estacionamento subterrâneo, a validar com levantamento arquitectónico de estacionamento, não disponibilizado à data da presente entrega.

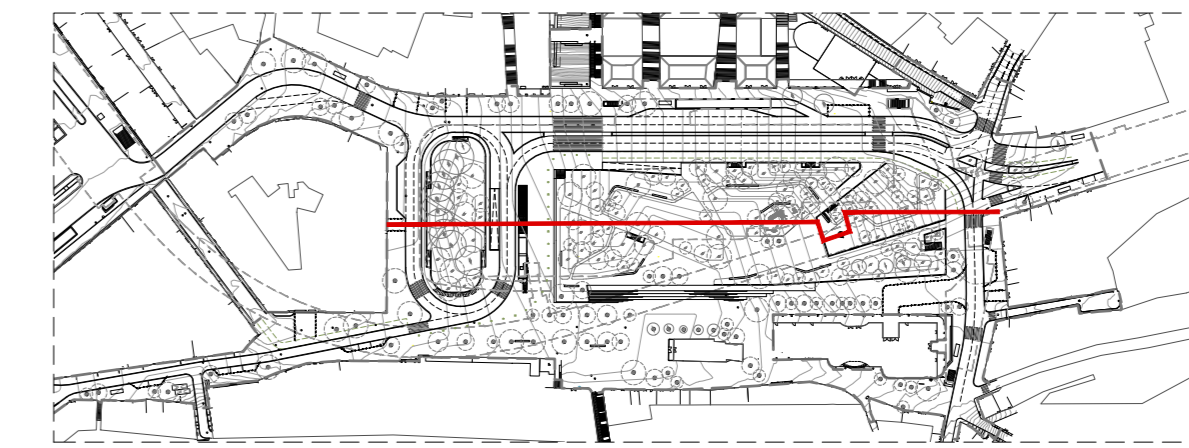

Planta de Localização | Sem escala

FILIPA CARDOSO DE MENEZES & CATARINA ASSIS PACHECO - ARQUITECTURA PAISAGISTA, LDA. RUA DO LORETO, Nº 16, 2º DTO, 1200-242 LISBOA . TEL: (+351) 916 179 306 . e-mail: projectos@fc-ap.com . www.fc-ap.com	
OBRA REQUERENTE	REQUALIFICAÇÃO DA PRAÇA DO MARTIM MONIZ CÂMARA MUNICIPAL DE LISBOA
PROJECTO RESP. TÉCNICA COLABORAÇÃO	ARQUITECTURA PAISAGISTA Filipa Cardoso Menezes e Catarina Assis Pacheco - Arquitectas Paisagistas Malgorzata Podsiadlo, Nazaré Rebelo - Arquitectas Paisagista
DESENHO FASE DATA ESCALA	PROPOSTA - PERFIL LONGITUDINAL ESTUDO PRÉVIO 30 DE ABRIL 2024 1:200

AP\_03.02\_00

CÓD. DES. REV.

Este desenho é propriedade dos seus autores e não pode ser reproduzido, divulgado ou copiado no todo ou em parte, sem autorização. Reservados todos os direitos pela legislação em vigor. DL n.º 63/85.

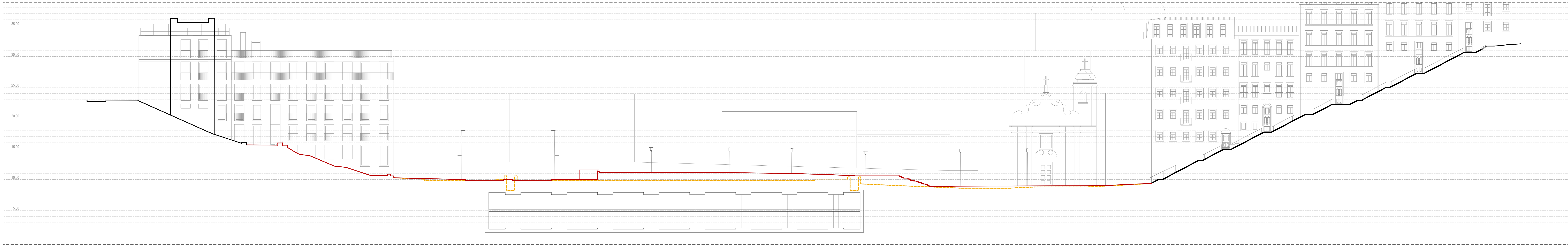

Perfil Transversal | Escala 1:200

**NOTAS:**  
 Localização do parque de estacionamento indicativa, marcada com base nas telas finais do projecto de estacionamento subterrâneo, a validar com levantamento arquitectónico de estacionamento, não disponibilizado à data da presente entrega.

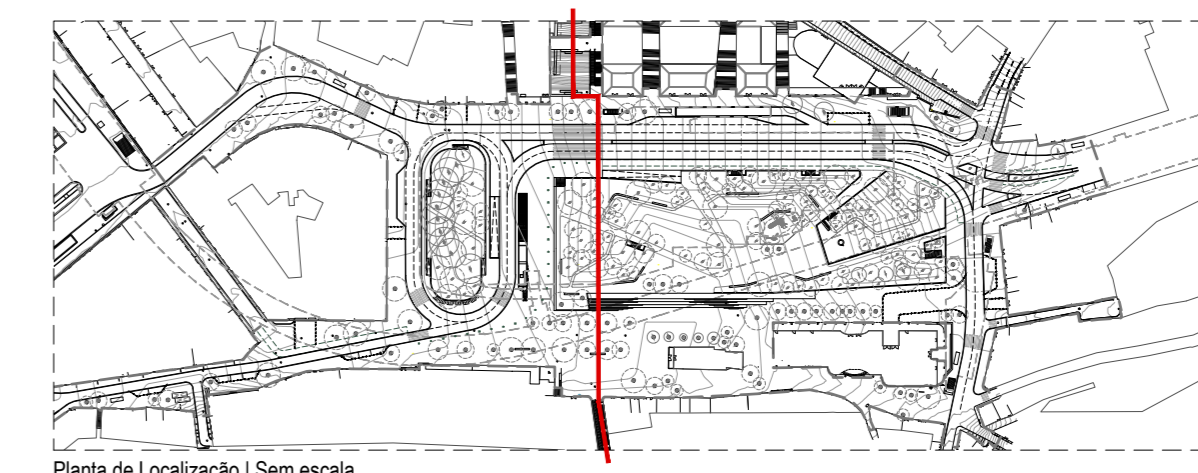

Planta de Localização | Sem escala

FILIPA CARDOSO DE MENEZES & CATARINA ASSIS PACHECO - ARQUITECTURA PAISAGISTA, LDA. RUA DO LORETO, Nº 16, 2º DTO, 1200-242 LISBOA - TEL: (+351) 916 179 306 - e-mail: projectos@fc-ap.com - www.fc-ap.com	
REQUERENTE CÂMARA MUNICIPAL DE LISBOA	OBRA REQUALIFICAÇÃO DA PRAÇA DO MARTIM MONIZ
PROJECTO ARQUITECTURA PAISAGISTA	RESP. TÉCNICA Filipa Cardoso Menezes e Catarina Assis Pacheco - Arquitectas Paisagistas
COLABORAÇÃO Malgorzata Podsiadlo, Nazaré Rebelo - Arquitectas Paisagista	DESENHO PROPOSTA - PERFIL TRANSVERSAL
FASE ESTUDO PRÉVIO	DATA 30 DE ABRIL 2024
ESCALA 1:200	CÓD. DES. REV.

AP\_03.03\_00

Este desenho é propriedade dos seus autores e não pode ser reproduzido, divulgado ou copiado no todo ou em parte, sem autorização. Reservados todos os direitos pela legislação em vigor. DL n.º 63/85.

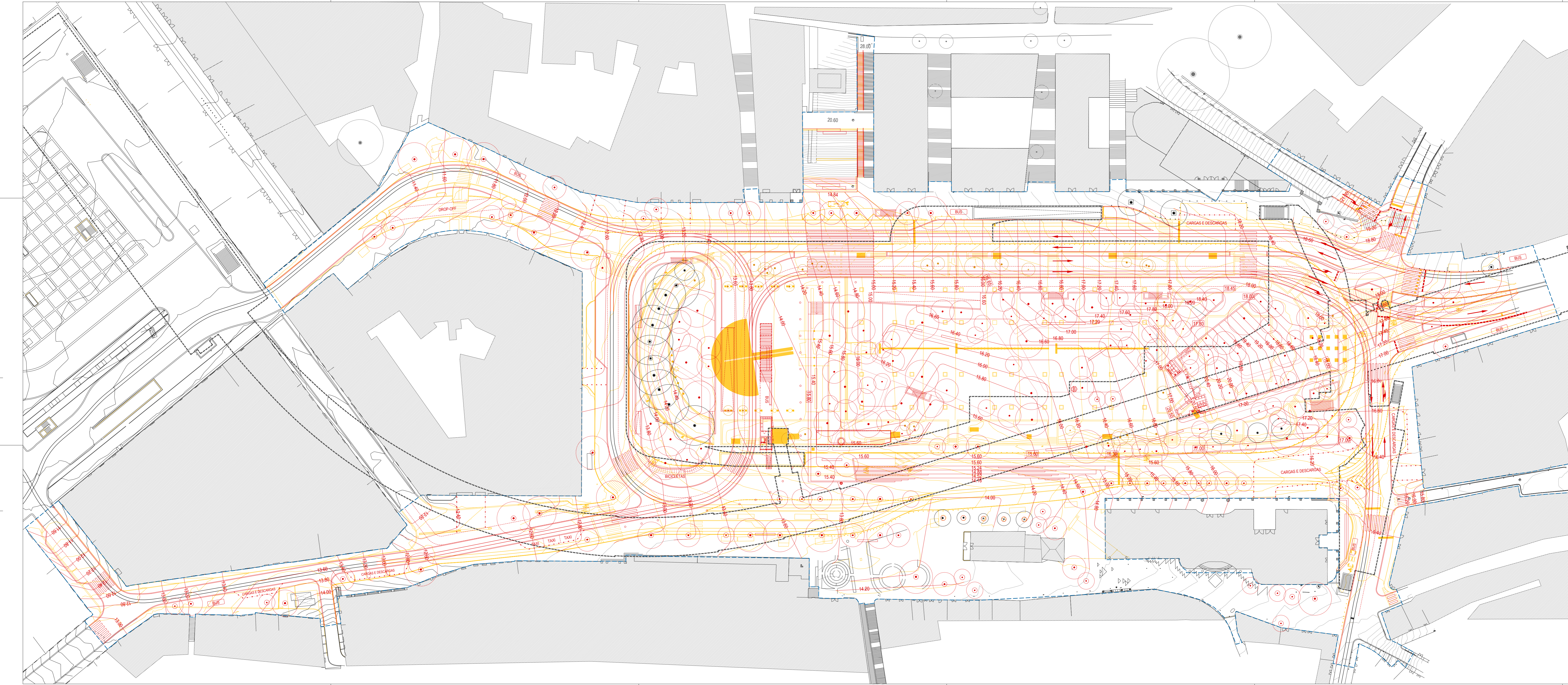

- Legenda:**
- Limite de intervenção
  - Curvas de nível existentes a manter
  - Curvas de nível existentes a alterar
  - Curvas de nível propostas
  - Cotas altimétricas existentes a manter
  - Cotas altimétricas propostas
  - Cotas de topo de muro propostas
- 
- Metro - túnel e estação / Parque de estacionamento subterrâneo <sup>(1)</sup>
- 
- Elementos a manter
  - Elementos a alterar
  - Elementos propostos
- 
- Árvores existentes a manter (localização com base em levantamento topográfico)
  - x
 Árvores existentes a manter (localização indicativa com base em relatório do arvoredo)
  - Árvores existentes a abater (localização com base em levantamento topográfico)
  - x
 Árvores existentes a abater (localização indicativa com base em relatório do arvoredo)
  - Árvores propostas
- 
- NOTAS:**
- Planta diagramática. Todas as medidas deverão ser aferidas em obra, mediante piquetagem prévia, respeitando e/ou verificando os alinhamentos definidos.
  - Estes desenhos só servem para obra depois de feita/verificada compatibilização com os projectos de especialidade envolvidos, que não estiverem concluídos à data da presente entrega.
- <sup>(1)</sup> Planta indicativa com base nas leituras finais do projecto de estacionamento subterrâneo, a validar com levantamento arquitectónico de estacionamento, não disponibilizado à data da presente entrega.

FILIPA CARDOSO DE MENEZES & CATARINA ASSIS PACHECO - ARQUITECTURA PAISAGISTA, LDA.  
 RUA DO LORETO, Nº 16, 2º DTO, 1200-242 LISBOA. TEL: (+351) 916 179 306. e-mail: projectos@fc-ap.com. www.fc-ap.com

OPERAÇÃO: REQUALIFICAÇÃO DA PRAÇA DO MARTIM MONIZ  
 REQUERENTE: CÂMARA MUNICIPAL DE LISBOA

PROJECTO: ARQUITECTURA PAISAGISTA  
 RESP. TÉCNICA: Filipa Cardoso Menezes e Catarina Assis Pacheco - Arquitectas Paisagistas  
 COLABORAÇÃO: Malgorzata Podsiadło, Nazaré Rebelo - Arquitectas Paisagistas

DESENHO: PLANO DE ALTERAÇÕES - IMPLANTAÇÃO  
 FASE: ESTUDO PRÉVIO  
 DATA: 30 DE ABRIL 2024  
 ESCALA: 1:500

**AP\_04.00\_00**  
 COD. DES. REV.

Este desenho é propriedade dos seus autores e não pode ser reproduzido, divulgado ou copiado no todo ou em parte, sem autorização. Reservados todos os direitos pela legislação em vigor. CL nº 83/85.

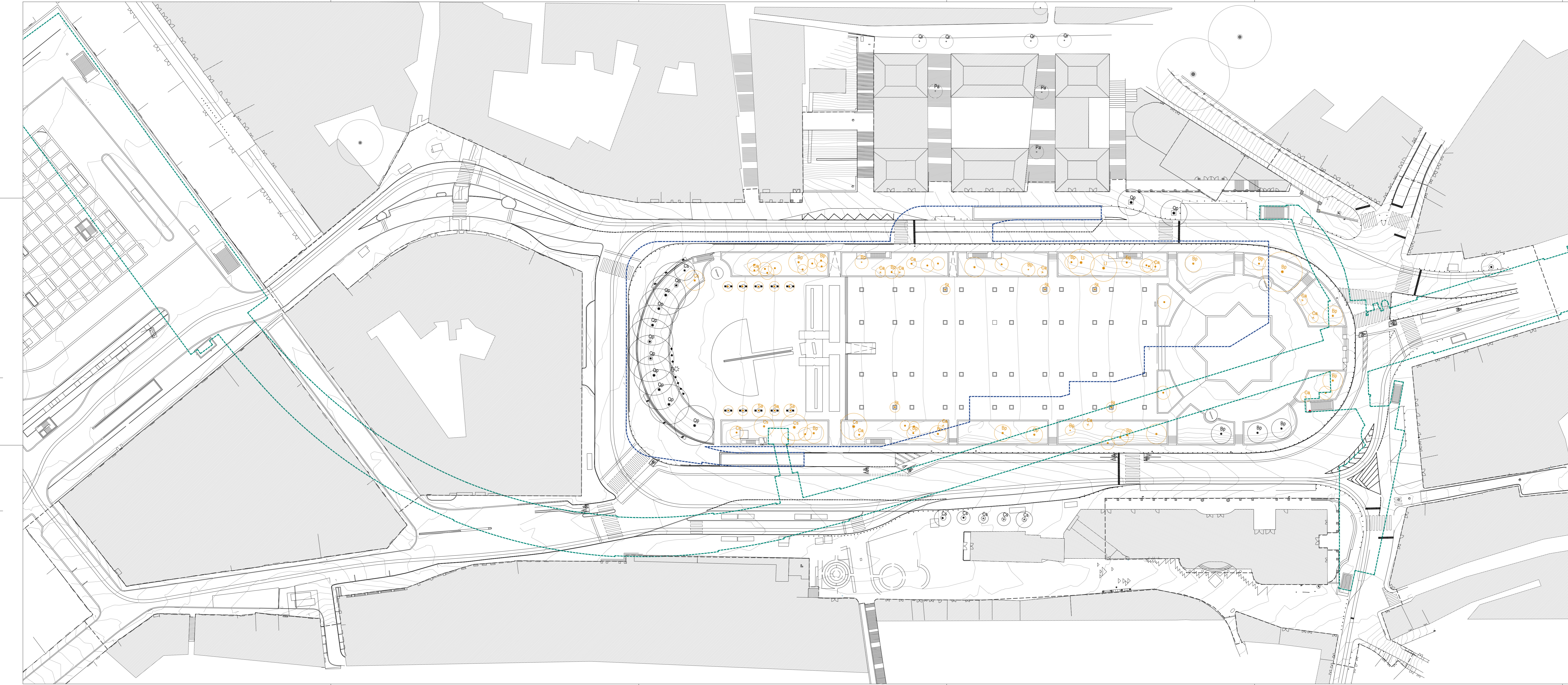

**Legenda:**

- Limite de intervenção
- Metro - túnel e estação
- Parque de estacionamento subterrâneo <sup>(1)</sup>

**Gestão da estrutura verde existente:**

- Xx Xx Árvore existentes a manter (localização com base em levantamento topográfico)
- Xx Xx Árvore existentes a manter (localização indicativa com base em relatório do arvoredo)
- Xx Xx Árvore existentes em mau estado fitossanitário a remover (localização com base em levantamento topográfico)
- Xx Xx Árvore existentes em mau estado fitossanitário a remover (localização indicativa com base em relatório do arvoredo)

**Legenda de espécies:**

- Bp - *Brachychiton populneus*
- Ca - *Citrus x aurantium*
- Cs - *Cercis siliquastrum*
- Li - *Ligustrum lucidum*
- Pa - *Prunus avium*
- Pc - *Pyrus calleryana* var. *Chanticleer*
- Qp - *Quercus palustris*
- Qr - *Quercus robur fastigiata*
- Sa - *Salix alba*
- St - *Schinus terebinthifolius*

**NOTAS:**

- Planta diagramática. Todas as medidas deverão ser aferidas em obra, mediante piquetagem prévia, respeitando e/ou verificando os alinhamentos definidos.
- Estes desenhos só servem para obra depois de feita/verificada compatibilização com os projectos de especialidade envolvidos, que não estiverem concluídos à data da presente entrega.

<sup>(1)</sup> Planta indicativa com base nas telas finais do projecto de estacionamento subterrâneo, a validar com levantamento arquitectónico de estacionamento, não disponibilizado à data da presente entrega.

FILIPA CARDOSO DE MENEZES & CATARINA ASSIS PACHECO - ARQUITECTURA PAISAGISTA, LDA.  
 RUA DO LORETO, Nº 16, 2º DTO, 1200-242 LISBOA. TEL: (+351) 916 179 306. e-mail: projectos@fc-ap.com. www.fc-ap.com

OBRA: REQUALIFICAÇÃO DA PRAÇA DO MARTIM MONIZ  
 REQUIRENTE: CÂMARA MUNICIPAL DE LISBOA

PROJECTO: ARQUITECTURA PAISAGISTA  
 RESP. TÉCNICA: Filipa Cardoso Menezes e Catarina Assis Pacheco - Arquitectas Paisagistas  
 COLABORAÇÃO: Malgorzata Podsiado, Nazaré Rebelo - Arquitectas Paisagista

DESENHO: PLANO DE ALTERAÇÕES - GESTÃO DA ESTRUTURA VERDE EXISTENTE  
 FASE: ESTUDO PRÉVIO  
 DATA: 30 DE ABRIL 2024  
 ESCALA: 1:500

AP\_04.01\_00  
 COD. DES. REV.

Este desenho é propriedade dos seus autores e não pode ser reproduzido, divulgado ou copiado no todo ou em parte, sem autorização. Reservados todos os direitos pela legislação em vigor. CL nº 83/85.

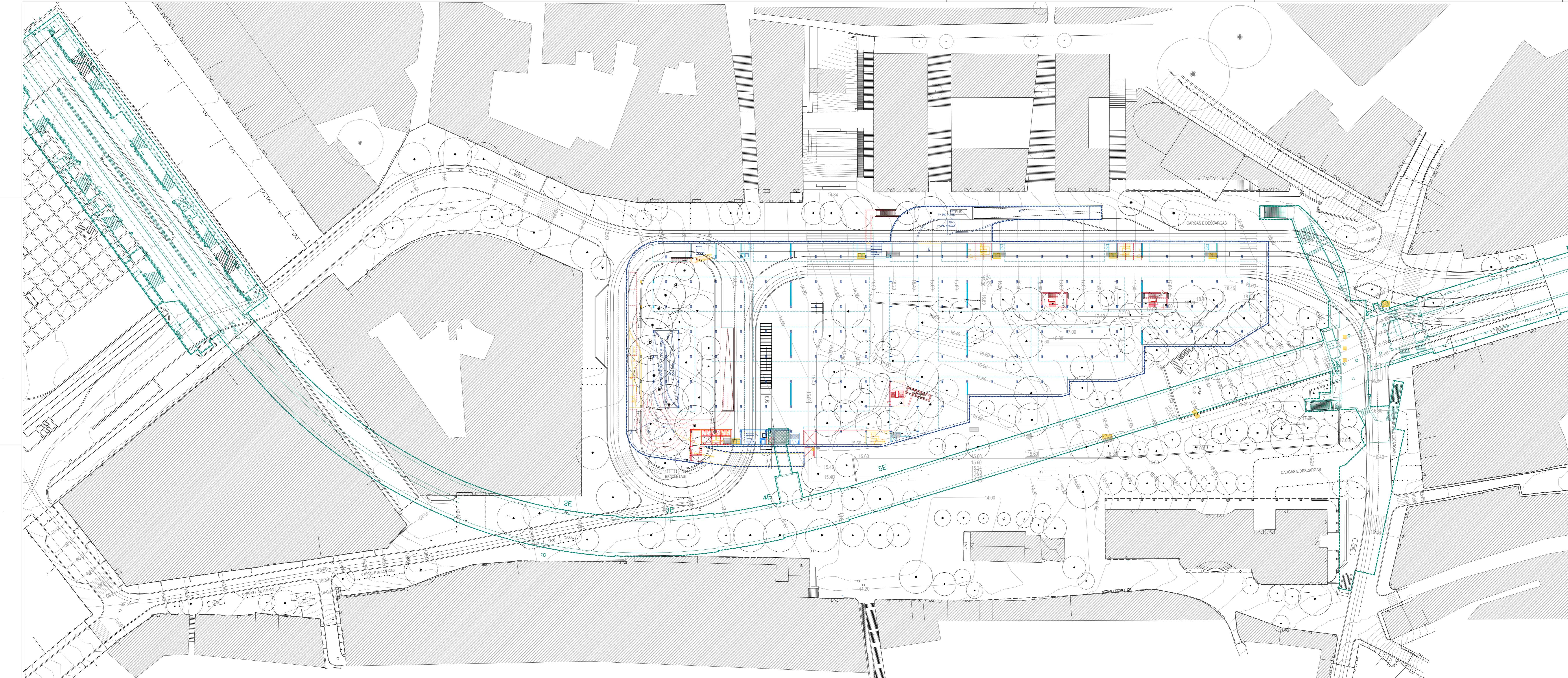

- Legenda:**
- Limite de intervenção
  - Metro - túnel e estação
  - Parque de estacionamento subterrâneo - limite (1)
  - Parque de estacionamento subterrâneo - Piso -1 (1)
  - Elementos existentes a manter - marcação com base em plantas de projecto do parque de estacionamento fornecidas pela Câmara Municipal de Lisboa
  - Elementos existentes a manter - conforme levantamento indicativo no local e com base em planta de emergência não rigorosa afixada
  - Elementos existentes a alterar (2)(3)
  - Elementos propostos (2)(3)
  - Greijas de ventilação existentes a verificar e manter (localização com base em levantamento topográfico)
  - Greijas de ventilação existentes a verificar e relocalizar (localização com base em levantamento topográfico)
  - Greijas de ventilação propostas

- Árvore existente a manter (localização com base em levantamento topográfico)
- × Árvore existente a manter (localização indicativa com base em relatório do arvoredo)
- Árvore proposta

**NOTAS:**

- Planta diagramática. Todas as medidas deverão ser aferidas em obra, mediante piquetagem prévia, respeitando e/ou verificando os alinhamentos definidos.
- Estes desenhos só servem para obra depois de feita/verificada compatibilização com os projectos de especialidade envolvidos, que não estiverem concluídos à data da presente entrega.

(1) Planta indicativa com base nas telas finais do projecto de estacionamento subterrâneo, a validar com levantamento arquitectónico de estacionamento, não disponibilizado à data da presente entrega.  
 (2) Ver Projecto de Arquitectura  
 (3) Ver Projecto de Estruturas

FILIPA CARDOSO DE MENEZES & CATARINA ASSIS PACHECO - ARQUITECTURA PAISAGISTA, LDA.  
 RUA DO LORETO, Nº 16, 2º DTO, 1200-242 LISBOA - TEL: (+351) 916 179 306 - e-mail: projectos@fc-ap.com - www.fc-ap.com

OBRA: REQUALIFICAÇÃO DA PRAÇA DO MARTIM MONIZ  
 REQUIRENTE: CÂMARA MUNICIPAL DE LISBOA

PROJECTO: ARQUITECTURA PAISAGISTA  
 RESP. TÉCNICA: Filipa Cardoso Menezes e Catarina Assis Pacheco - Arquitectas Paisagistas  
 COLABORAÇÃO: Malgorzata Podsiadlo, Nazaré Rebelo - Arquitectas Paisagista

DESENHO: PLANO DE ALTERAÇÕES - METRO E ESTACIONAMENTO SUBTERRÂNEO  
 FASE: ESTUDO PRÉVIO  
 DATA: 30 DE ABRIL, 2024  
 ESCALA: 1:500

**AP\_04.02\_00**  
 COD. DES. REV.

Este desenho é propriedade dos seus autores e não pode ser reproduzido, divulgado ou copiado no todo ou em parte, sem autorização. Reservados todos os direitos pela legislação em vigor. CL nº 83/85.

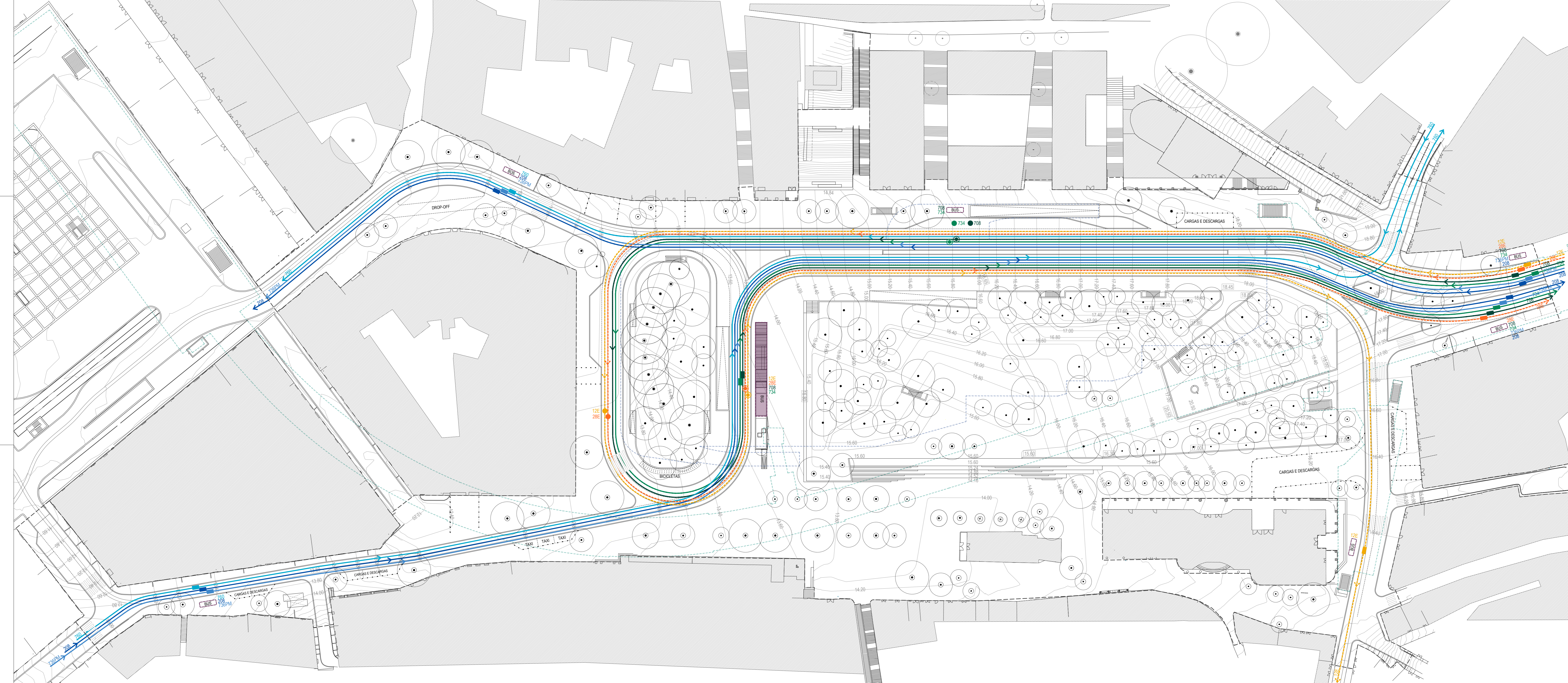

**Legenda:**

- Limite de intervenção
- - - - - Metro - túnel e estação
- - - - - Parque de estacionamento subterrâneo <sup>(1)</sup>

**Rede de transportes públicos:**

**BUS**

- Paragens propostas

**Elétricos**

- 28E:**
  - Carreira
  - Início da carreira
  - Terminal da carreira
  - Paragens
- 12E:**
  - Carreira
  - Início da carreira
  - Terminal da carreira
  - Paragens

**Autocarros**

- 708:**
  - Carreira
  - Início da carreira
  - Terminal da carreira
  - Paragens
- 734:**
  - Carreira
  - Início da carreira
  - Terminal da carreira
  - Paragens
- 760:**
  - Carreira
  - Paragens
- 736PM:**
  - Carreira
  - Paragens
- 208:**
  - Carreira
  - Paragens

● Árvores existentes a manter (localização com base em levantamento topográfico)  
 × Árvores existentes a manter (localização indicativa com base em relâtorio do arvoredo)  
 ○ Árvores propostas

**NOTAS:**

- Planta diagramática. Todas as medidas deverão ser aferidas em obra, mediante piquetação prévia, respeitando e/ou verificando os alinhamentos definidos.
- Estes desenhos só servem para obra depois de feita/verificada compatibilização com os projectos de especialidade envolvidos, que não estiverem concluídos à data da presente entrega.

<sup>(1)</sup> Planta indicativa com base nas telas finais do projecto de estacionamento subterrâneo, a validar com levantamento arquitectónico de estacionamento, não disponibilizado à data da presente entrega.

FILIPA CARDOSO DE MENEZES & CATARINA ASSIS PACHECO - ARQUITECTURA PAISAGISTA, LDA.  
 RUA DO LORETO, Nº 16, 2º DTO, 1200-242 LISBOA. TEL: (+351) 916 179 306. e-mail: projectos@fc-ap.com. www.fc-ap.com

OPERAÇÃO: REQUALIFICAÇÃO DA PRAÇA DO MARTIM MONIZ  
 REQUERENTE: CÂMARA MUNICIPAL DE LISBOA

PROJECTO: ARQUITECTURA PAISAGISTA  
 RESP. TÉCNICA: Filipa Cardoso Menezes e Catarina Assis Pacheco - Arquitectas Paisagistas  
 COLABORAÇÃO: Malgorzata Podsiadło, Nazaré Rebelo - Arquitectas Paisagistas

DESENHO: PLANO DE ALTERAÇÕES - TRANSPORTES PÚBLICOS - CIRCUITOS PROPOSTOS  
 FASE: ESTUDO PRÉVIO  
 DATA: 30 DE ABRIL, 2024  
 ESCALA: 1:500

**AP\_04.03\_00**  
 CÔD. DES. REV.

Este desenho é propriedade dos seus autores e não pode ser reproduzido, divulgado ou copiado no todo ou em parte, sem autorização. Reservados todos os direitos por legislação em vigor. CL nº 83/85.

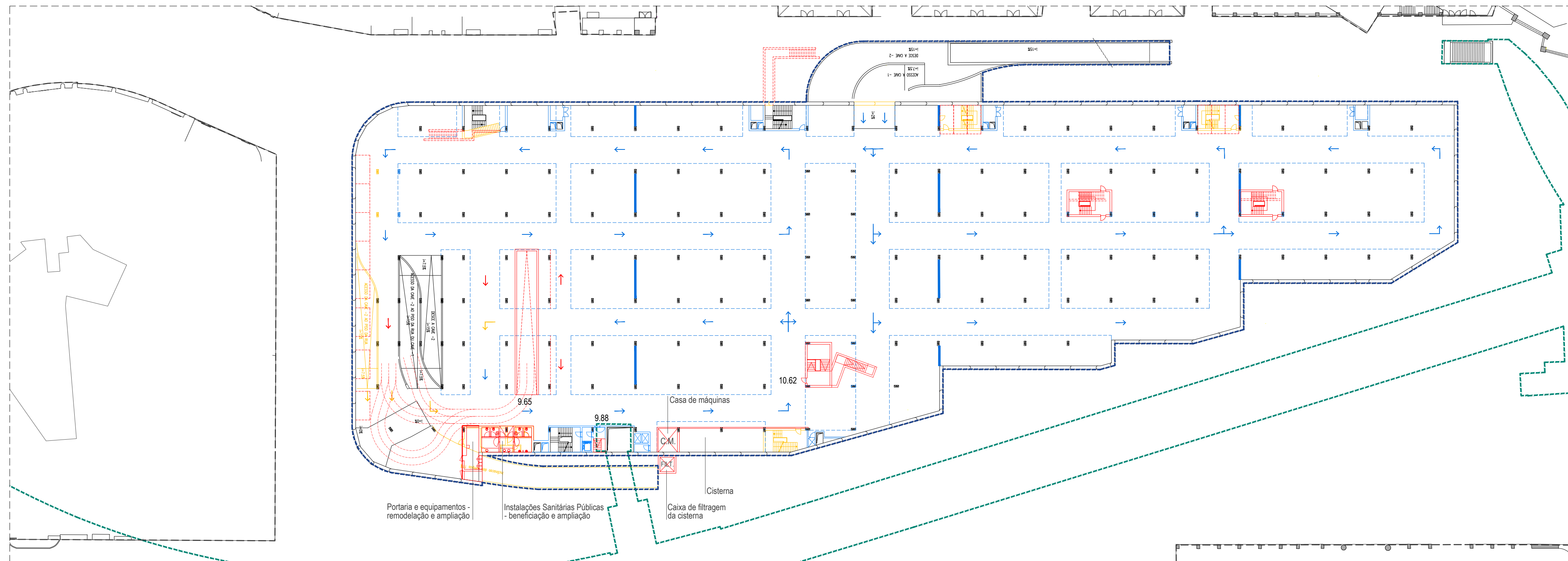

PISO -1 | Escala 1:500

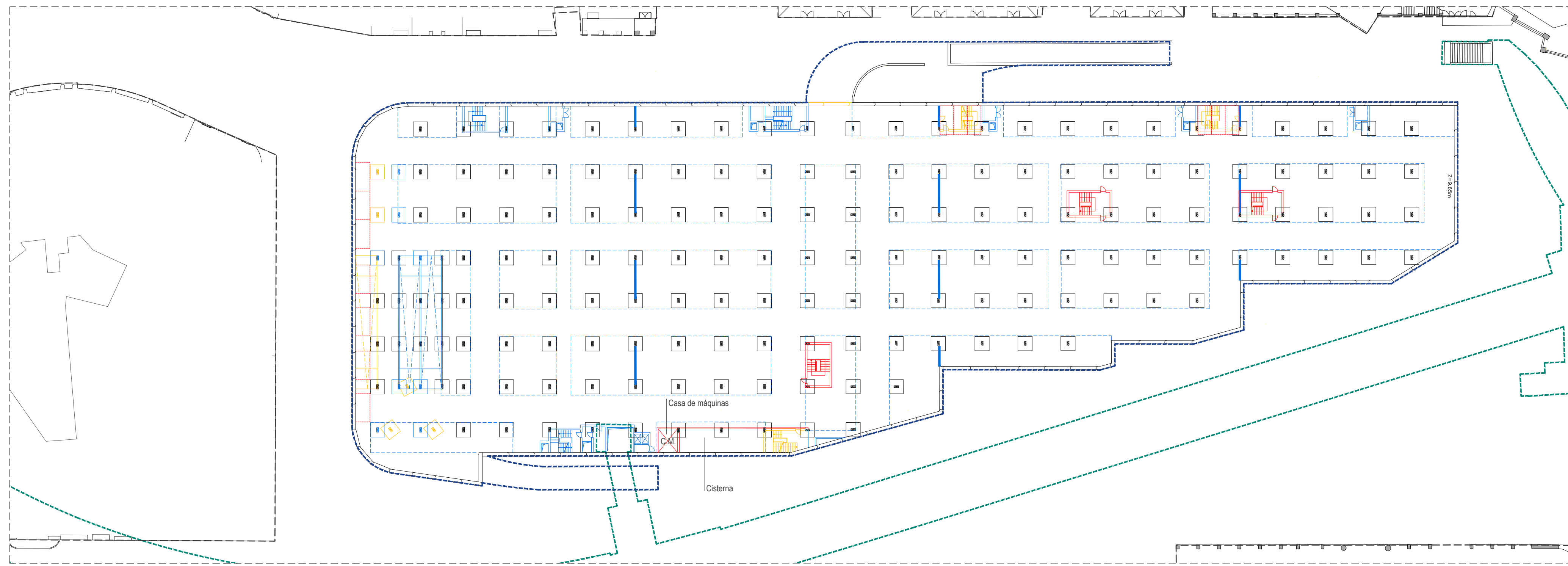

LAJE ENSOLEIRAMENTO / PISO -2 | Escala 1:500

- Legenda:**
- Limite de intervenção
  - Metro - túnel e estação
  - Parque de estacionamento subterrâneo \*(1):
  - Elementos existentes a manter - marcação com base em plantas de projecto do parque de estacionamento fornecidas pela Câmara Municipal de Lisboa
  - Elementos existentes a manter - conforme levantamento indicativo no local e com base em planta de emergência não rigorosa afixada
  - Elementos existentes a alterar \*(2)(3)
  - Elementos propostos \*(2)(3)
  - 00.00 Cotas existentes a manter

- NOTAS:**
- Planta diagramática. Todas as medidas deverão ser aferidas em obra, mediante piquetagem prévia, respeitando e/ou verificando os alinhamentos definidos.
  - Estes desenhos só servem para obra depois de feita/verificada compatibilização com os projectos de especialidade envolvidos, que não estiverem concluídos à data da presente entrega.
- \*(1) Planta indicativa com base nas telas finais do projecto de estacionamento subterrâneo, a validar com levantamento arquitectónico de estacionamento, não disponibilizado à data da presente entrega.  
 \*(2) Ver Projecto de Arquitectura  
 \*(3) Ver Projecto de Estruturas

FILIPA CARDOSO DE MENEZES & CATARINA ASSIS PACHECO . ARQUITECTURA PAISAGISTA, LDA.  
 RUA DO LORETO, Nº 16, 2º DTO, 1200-242 LISBOA . TEL: (+351) 916 179 306 . e-mail: projectos@fc-ap.com . www.fc-ap.com

OBRA REQUALIFICAÇÃO DA PRAÇA DO MARTIM MONIZ  
 REQUERENTE CÂMARA MUNICIPAL DE LISBOA

PROJECTO ARQUITECTURA PAISAGISTA  
 RESP. TÉCNICA Filipa Cardoso Menezes e Catarina Assis Pacheco - Arquitectas Paisagistas  
 COLABORAÇÃO Malgorzata Podsiadlo, Nazaré Rebelo - Arquitectas Paisagista

DESENHO PLANO DE ALTERAÇÕES - ESTACIONAMENTO SUBTERRÂNEO - PISO -1 E -2  
 FASE ESTUDO PRÉVIO  
 DATA 30 DE ABRIL 2024  
 ESCALA 1:500

**AP\_04.04\_00**  
 Cód. DES. REV.

Este desenho é propriedade dos seus autores e não pode ser reproduzido, divulgado ou copiado no todo ou em parte, sem autorização. Reservados todos os direitos pela legislação em vigor. DL nº 63/82.

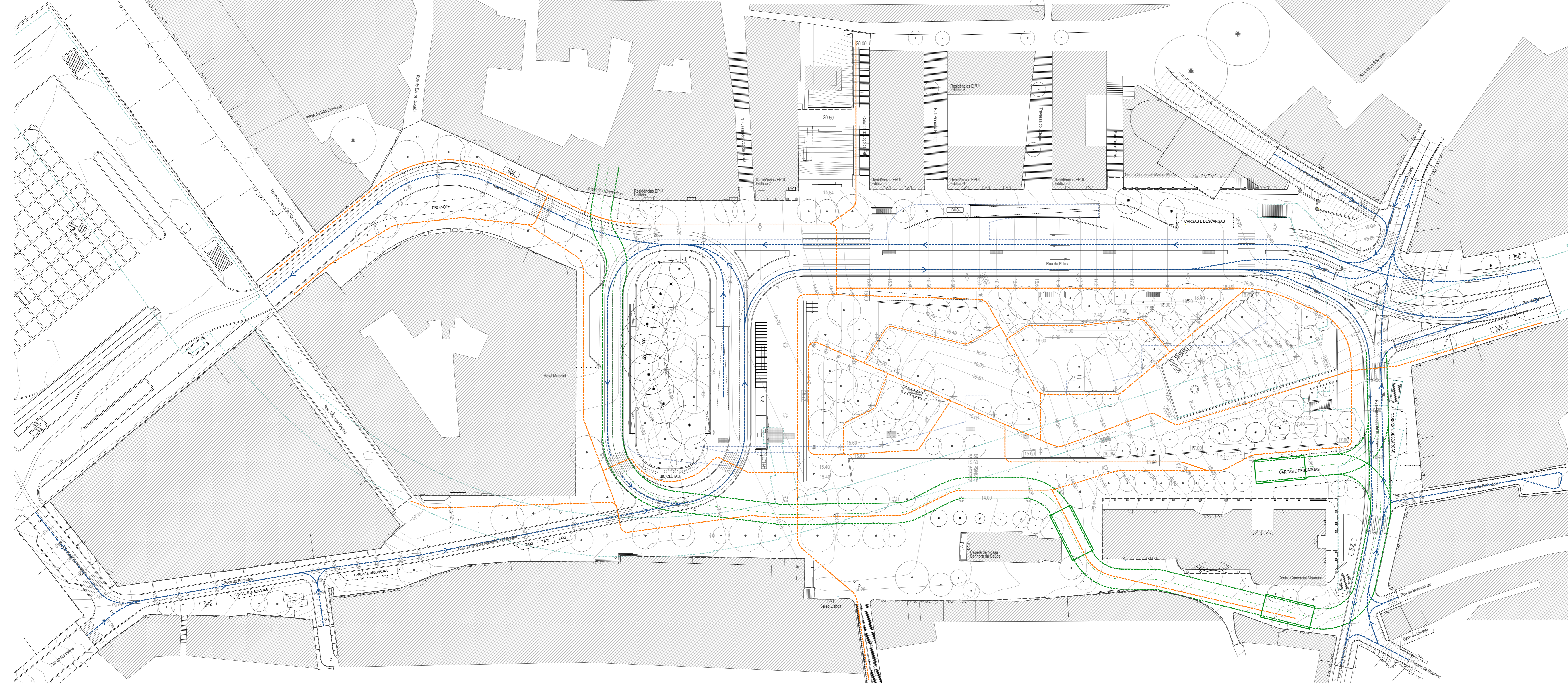

**Legenda:**

- Limite de intervenção
- Metro - túnel e estação
- Parque de estacionamento subterrâneo - Piso -1 (1)

**Circuitos propostos:**

- Faixa de Emergência - Percurso livre e faixas de operação
- Circuitos e acessos acessíveis - mobilidade reduzida (pendente inferior ou igual a 6%) e mobilidade auxiliada (escadas rotantes)
- Circuitos automóveis

**Árvores:**

- Árvores existentes a manter (localização com base em levantamento topográfico)
- Árvores existentes a manter (localização indicativa com base em relatório do arvoredo)
- Árvores propostas

**NOTAS:**

- Planta diagramática. Todas as medidas deverão ser aferidas em obra, mediante piquetagem prévia, respeitando e/ou verificando os alinhamentos definidos.
- Estes desenhos só servem para obra depois de feita/verificada compatibilização com os projectos de especialidade envolvidos, que não estiverem concluídos à data da presente entrega.

(1) Planta indicativa com base nas telas finais do projecto de estacionamento subterrâneo, a validar com levantamento arquitectónico de estacionamento, não disponibilizado à data da presente entrega.

FILIPA CARDOSO DE MENEZES & CATARINA ASSIS PACHECO - ARQUITECTURA PAISAGISTA, LDA.  
 RUA DO LORETO, Nº 16, 2º DTO, 1200-242 LISBOA. TEL: (+351) 916 179 306 - e-mail: projectos@fc-ap.com - www.fc-ap.com

OPERAÇÃO: REQUALIFICAÇÃO DA PRAÇA DO MARTIM MONIZ  
 REQUERENTE: CÂMARA MUNICIPAL DE LISBOA

PROJECTO: ARQUITECTURA PAISAGISTA  
 RESP. TÉCNICA: Filipa Cardoso Menezes e Catarina Assis Pacheco - Arquitectas Paisagistas  
 COLABORAÇÃO: Malgorzata Podsiadlo, Nazaré Rebelo - Arquitectas Paisagistas

DESENHO: PLANO DE IMPLANTAÇÃO E ACESSIBILIDADES  
 FASE: ESTUDO PRÉVIO  
 DATA: 30 DE ABRIL, 2024  
 ESCALA: 1:500

**AP\_05.00\_00**  
 CÔD. DES. REV.

Este desenho é propriedade dos seus autores e não pode ser reproduzido, divulgado ou copiado no todo ou em parte, sem autorização. Reservados todos os direitos para legislação em vigor. CL nº 83/85.



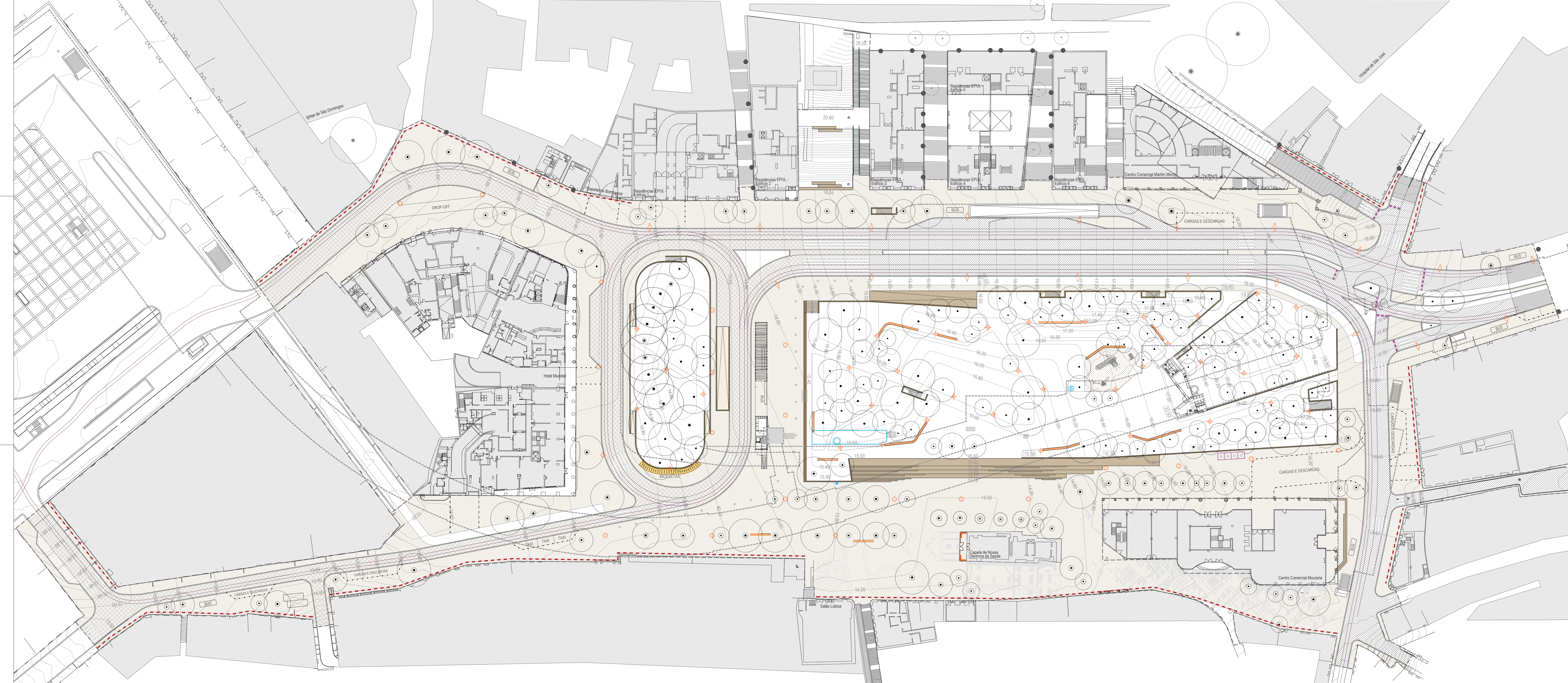

- Legenda:**
- Limite de intervenção
  - Curvas de nível
  - Cotas alométricas
  - Cotas de topo de muro
  - Linha do elétrico proposta
  - Metro - túnel e estação / Parque de estacionamento subterrâneo <sup>(1)</sup>
  - Árvores existentes a manter (localização com base em levantamento topográfico)
  - Árvores existentes a manter (localização indicativa com base em relatório do arvoredo)
  - Árvores propostas
  - Muros propostos (ver projecto de especialidade - Estruturas):**
  - Muro de contenção proposto com 0,80m de espessura <sup>(2)</sup>(3)
  - Muros/muretes de contenção propostos com 0,20-0,30m de espessura <sup>(3)</sup>
  - Bandada proposta em pedra de lioz
  - Rampa proposta em pedra calcária
  - Pavimentos:**
  - Pavimento pedonal em saibro permeável
  - Pavimento pedonal em calçada miúda de calcário
  - Pavimento automóvel em cubo de granito escuro
  - Pavimento automóvel em cubo de granito misto
  - Pavimento de absorção de impacto em cortiça do tipo 'Corkeen Play Original' da Amorim Cidóvia
  - Equipamentos:**
  - Bancos propostos
  - Bebedouro <sup>(4)</sup>
  - Bica / bebedouro em pedra antiga reutilizada <sup>(4)</sup>
  - Cisterna / Depósito de água localizado no parque de estacionamento <sup>(4)</sup>
  - Poço da cisterna em peças de pedra antiga reutilizada <sup>(4)</sup>
  - Equipamento infantil
  - Estação de bicicletas GIRA
  - Resíduos sólidos urbanos - localização e dimensão indicativa
  - Paperleiras a instalar em postes de iluminação - localização a aferir em fases subsequentes
  - Escadas rolantes propostas
  - Iluminação proposta (ver projecto de especialidade - Iluminação Pública e Instalações Eléctricas) <sup>(5)</sup>:**
  - Poste 6m de altura (C1), com luminária LED (L1) viária do tipo "Plano" da Schröder ou equivalente, com braço para passeio pedonal a 4,6m de altura, com luminária LED (L2)
  - Poste 6m de altura (C2), com iluminação LED (L3) nos passeios pedonais, do tipo "Zylindo" da Schröder ou equivalente
  - Poste 4m de altura (C3), com iluminação LED (L4) em jardim, do tipo "Zylindo" da Schröder ou equivalente
  - Projectores para iluminação da fachada da igreja, modelo a definir
  - Lanternas nas fachadas perimetrais existentes - a verificar / beneficiar ou substituir
  - Colunas e luminárias existentes (zona envolvente da Praça)
  - Sensores - localização a aferir

- NOTAS:**
- Planta diagramática. Todas as medidas deverão ser aferidas em obra, mediante piquetagem prévia, respeitando e/ou verificando os alinhamentos definidos.
  - Estes desenhos só servem para obra depois de feita/verificada compatibilização com os projectos de especialidade envolvidos, que não estiverem concluídos à data da presente entrega.
  - Os edifícios existentes e respectivos acessos/entradas encontram-se representados de forma indicativa, com base em plantas não editáveis, fornecidas pela Câmara Municipal de Lisboa e outras fontes diversas, em fase de concurso e em complemento da informação de base para desenvolvimento do projecto. Esta informação deverá ser aferida e validada em obra e caso necessário complementada com levantamento topográfico adicional, a fornecer pelo Dono do Obra ou Empreiteiro.

<sup>(1)</sup> Planta indicativa com base nas telas finais do projecto de estacionamento subterrâneo, a validar com levantamento arquitectónico de estacionamento, não disponibilizado à data da presente entrega.  
<sup>(2)</sup> Ver Projecto de Arquitectura  
<sup>(3)</sup> Ver Projecto de Estruturas  
<sup>(4)</sup> Ver Projecto de Águas e Esgotos.  
<sup>(5)</sup> Ver Projecto de Rede Eléctrica

FILIPA CARDOSO DE MENEZES & CATARINA ASSIS PACHECO - ARQUITECTURA PAISAGISTA, LDA.  
 RUA DO LORETO, Nº 16, 2º DTO, 1200-242 LISBOA. TEL: (+351) 916 179 306 - e-mail: projectos@fc-ap.com - www.fc-ap.com

OBRA: REQUALIFICAÇÃO DA PRAÇA DO MARTIM MONIZ  
 REQUERENTE: CÂMARA MUNICIPAL DE LISBOA  
 PROJECTO: ARQUITECTURA PAISAGISTA  
 RESP. TÉCNICA: Filipa Cardoso Menezes e Catarina Assis Pacheco - Arquitectas Paisagistas  
 COLABORAÇÃO: Malgorzata Podsiado, Nazaré Rebelo - Arquitectas Paisagistas

DESENHO: PLANO DE PAVIMENTOS E EQUIPAMENTOS  
 FASE: ESTUDO PRÉVIO  
 DATA: 30 DE ABRIL, 2024  
 ESCALA: 1:500

AP 06.00\_00  
 COD. DES. REV.

Este desenho é propriedade dos seus autores e não pode ser reproduzido, divulgado ou copiado no todo ou em parte, sem autorização. Reservados todos os direitos por legislação em vigor. CL nº 83/85.

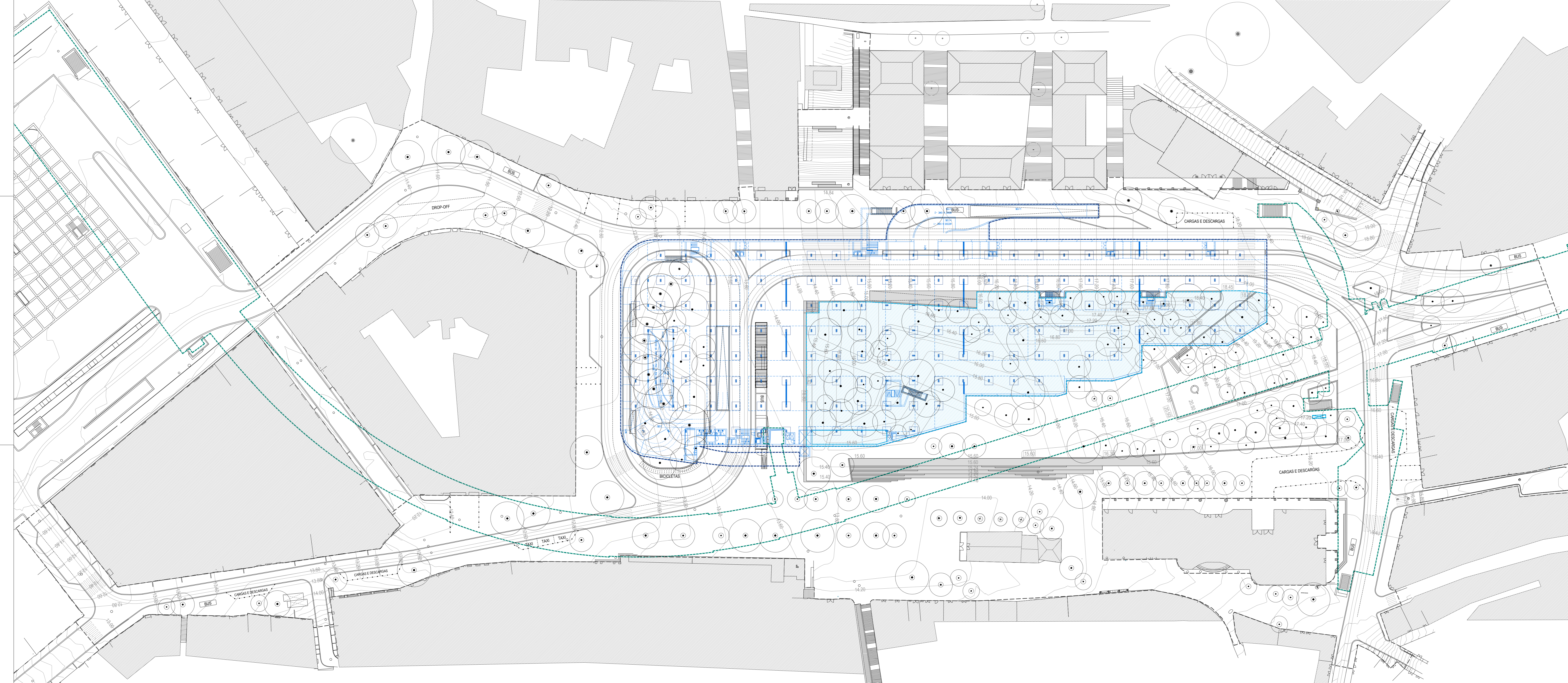

- Legenda:**
- Limite de intervenção
  - 00.00 Curvas de nível
  - 01.00 Cotas altimétricas
  - 02.00 Cotas de topo de muro
  - Metro - túnel e estação
  - Parque de estacionamento subterrâneo \* (1)
- Elementos construídos:**
- Muros e bancadas a executar \* (3)
- Alimentação de Água e Drenagem:**
- Contador de água existente a manter
  - Zona sobre laje permeável - 3952m<sup>2</sup> \* (4)
  - Cisterna proposta \* (4)
- Árvore existente a manter (localização com base em levantamento topográfico)
- Árvore existente a manter (localização indicativa com base em relatório do arvoredo)
- Árvore proposta

- NOTAS:**
- Planta diagramática. Todas as medidas deverão ser aferidas em obra, mediante piquetagem prévia, respeitando e/ou verificando os alinhamentos definidos.
  - Estes desenhos só servem para obra depois de feita/verificada compatibilização com os projectos de especialidade envolvidos, que não estiverem concluídos à data da presente entrega.
- \* (1) Planta indicativa com base nas telas finais do projecto de estacionamento subterrâneo, a validar com levantamento arquitectónico de estacionamento, não disponibilizado à data da presente entrega.
- \* (3) Ver Projecto de Estruturas
- \* (4) Ver Projecto de Águas e Esgotos

FILIPA CARDOSO DE MENEZES & CATARINA ASSIS PACHECO - ARQUITECTURA PAISAGISTA, LDA.  
 RUA DO LORETO, Nº 16, 2º DTO, 1200-242 LISBOA. TEL: (+351) 916 179 306. e-mail: projectos@fc-ap.com. www.fc-ap.com

OPERAÇÃO REQUALIFICAÇÃO DA PRAÇA DO MARTIM MONIZ  
 REQUERENTE CÂMARA MUNICIPAL DE LISBOA

PROJECTO ARQUITECTURA PAISAGISTA  
 RESP. TÉCNICA Filipa Cardoso Menezes e Catarina Assis Pacheco - Arquitectas Paisagistas  
 COLABORAÇÃO Malgorzata Podsiadlo, Nazaré Rebelo - Arquitectas Paisagistas

DESENHO PLANO DE ÁGUAS  
 FASE ESTUDO PRÉVIO  
 DATA 30 DE ABRIL, 2024  
 ESCALA 1:500

AP\_07.00\_00  
 COD. DES. REV.

Este desenho é propriedade dos seus autores e não pode ser reproduzido, divulgado ou copiado no todo ou em parte, sem autorização. Reservados todos os direitos pela legislação em vigor. CL nº 83/85.

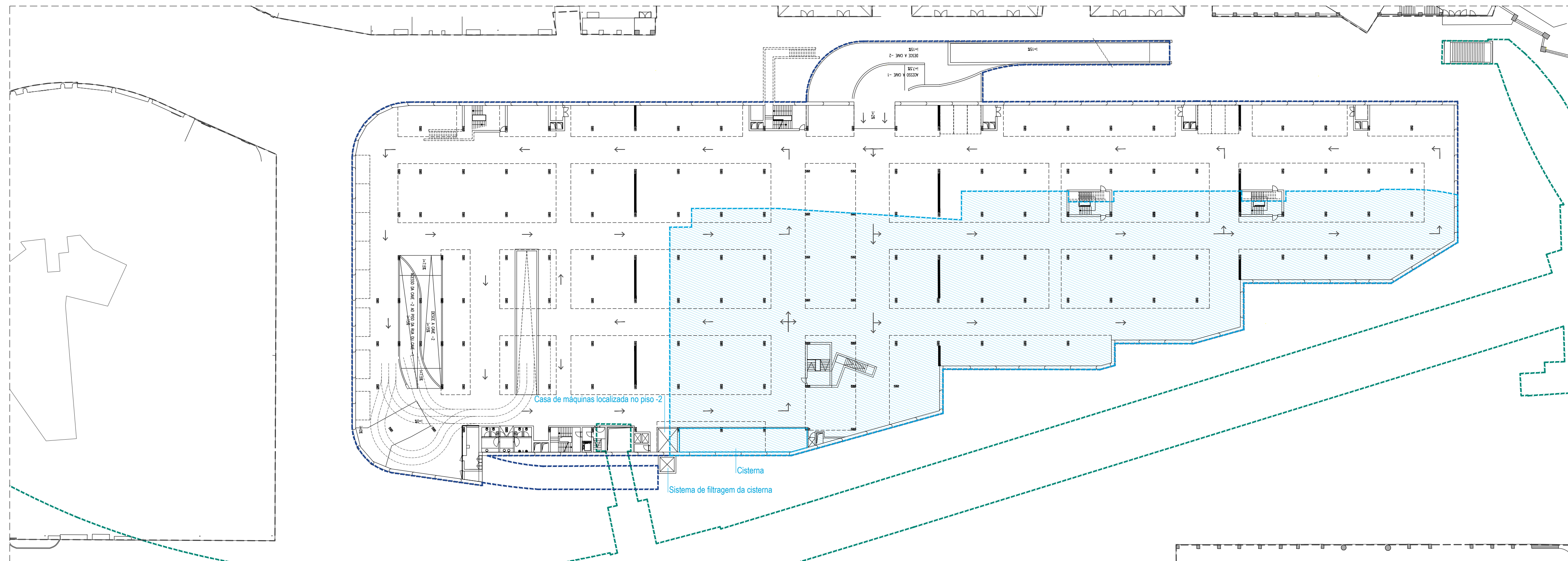

PISO -1 | Escala 1:500

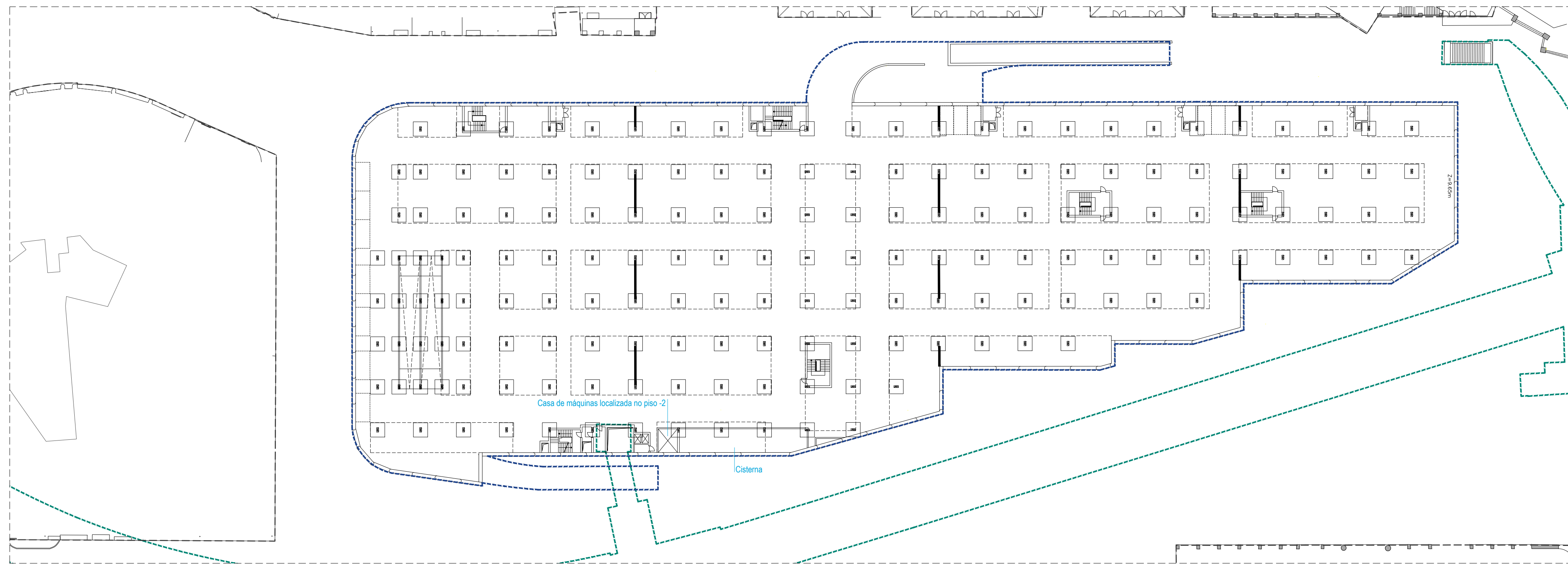

LAJE ENSOLEIRAMENTO / PISO -2 | Escala 1:500

- Legenda:**
- Limite de intervenção
  - Metro - túnel e estação
  - Parque de estacionamento subterrâneo \*(1)
- Alimentação de Água e Drenagem:**
- Zona sobre laje permeável - 3952m2
  - Cisterna proposta \*(4)

- NOTAS:**
- Planta diagramática. Todas as medidas deverão ser aferidas em obra, mediante piquetação prévia, respeitando e/ou verificando os alinhamentos definidos.
  - Estes desenhos só servem para obra depois de feita/verificada compatibilização com os projectos de especialidade envolvidos, que não estiverem concluídos à data da presente entrega.
- \*(1) Planta indicativa com base nas telas finais do projecto de estacionamento subterrâneo, a validar com levantamento arquitectónico de estacionamento, não disponibilizado à data da presente entrega.
- \*(4) Ver Projecto de Águas e Esgotos

FILIPA CARDOSO DE MENEZES & CATARINA ASSIS PACHECO . ARQUITECTURA PAISAGISTA, LDA.  
 RUA DO LORETO, Nº 16, 2º DTO, 1200-242 LISBOA . TEL: (+351) 916 179 306 . e-mail: projectos@fc-ap.com . www.fc-ap.com

OBRA REQUALIFICAÇÃO DA PRAÇA DO MARTIM MONIZ  
 REQUERENTE CÂMARA MUNICIPAL DE LISBOA

PROJECTO ARQUITECTURA PAISAGISTA  
 RESP. TÉCNICA Filipa Cardoso Menezes e Catarina Assis Pacheco - Arquitectas Paisagistas  
 COLABORAÇÃO Malgorzata Podsiadlo, Nazaré Rebelo - Arquitectas Paisagista

DESENHO PLANO DE RECOLHA DE ÁGUAS - PISO -1 E -2  
 FASE ESTUDO PRÉVIO  
 DATA 30 DE ABRIL 2024  
 ESCALA 1:500

**AP\_07.01\_00**  
 Cód. DES. REV.

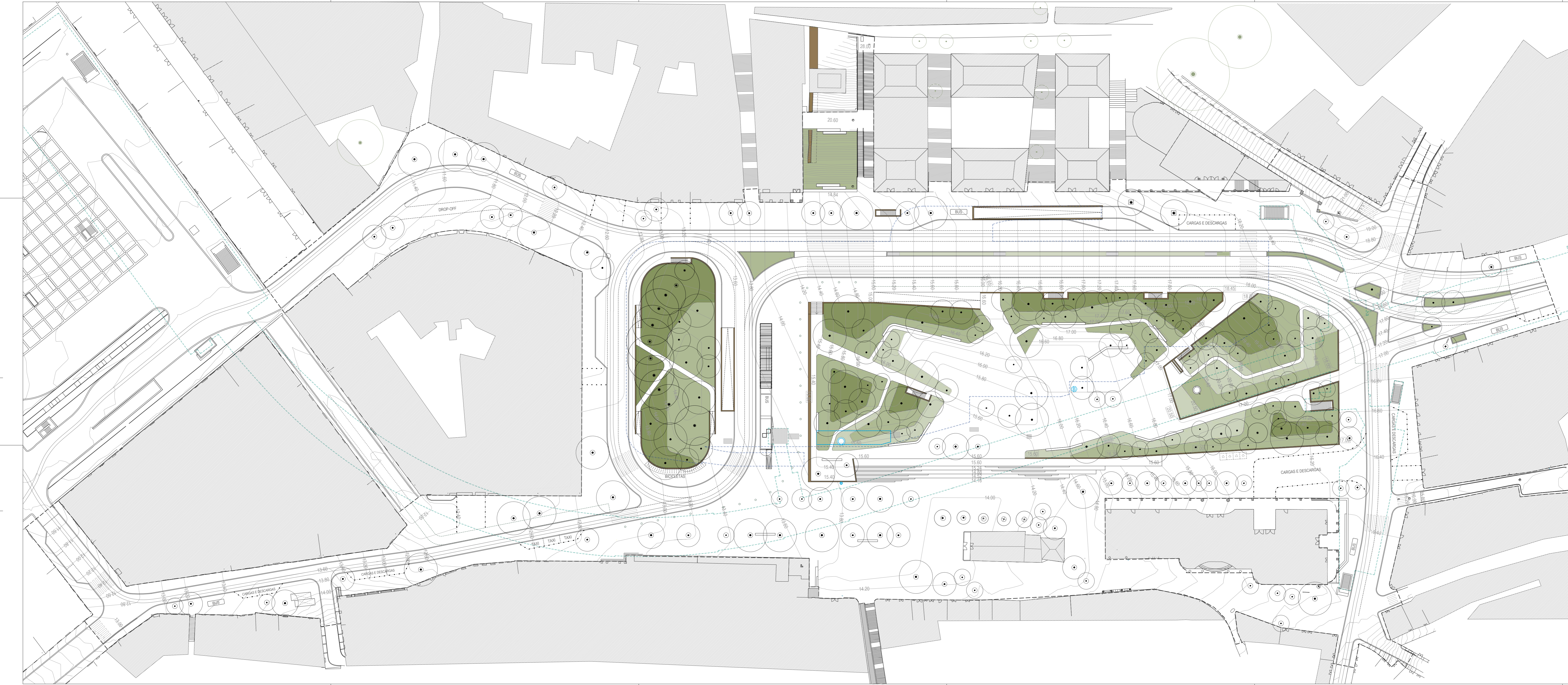

**Legenda:**

	Limite de intervenção
	Curvas de nível
	Cotas altimétricas
	Cotas de topo de muro

	Metro - túnel e estação
	Parque de estacionamento subterrâneo * (1)

**Estrutura verde:**

	Árvores existentes a manter (localização com base em levantamento topográfico)
	Árvores existentes a manter (localização indicativa com base em relatório do arvoredo)
	Árvores a plantar do tipo <i>Olea europaea</i> var. <i>silvestris</i> , <i>Prunus dulcis</i> , <i>Quercus suber</i> , <i>Fraxinus angustifolia</i> , <i>Quercus faginea</i> , <i>Chamaerops humilis</i> , <i>Alnus glutinosa</i> , <i>Schinus terebinthifolius</i> , <i>Erythrina crista galli</i> , <i>Tibouchina semidecandra</i> , <i>Jacaranda microbotrya</i> , <i>Syagrus romanzoffiana</i> , <i>Cela speciosa</i> , <i>Kigelia africana</i> , <i>Ziziphus jujuba</i> , <i>Musa paradisiaca</i> , <i>Phoenix rostrata</i> , <i>Phoenix aetolica</i> , <i>Prosopis juliflora</i> , <i>Olea europaea</i> subsp. <i>africana</i> , <i>Syzygium cordatum</i> , <i>Citrus aurantium</i> , <i>Davidia involucrata</i> , <i>Magnolia denudata</i> , <i>Copelata fortunei</i> , <i>Ginkgo biloba</i> , <i>Metasequoia glyptostroboides</i> , <i>Cercis siliquastrum</i> , <i>Pistacia atlantica</i> , <i>Rhododendron arboreum</i> , <i>Bauhinia variegata</i> , <i>Brachycton acerifolius</i> , <i>Platanus orientalis</i> , <i>Melia azadirach</i> , <i>Mangifera indica</i> , <i>Plumeria</i> sp., entre outras.

**Manchas arbustivas a plantar do tipo:**

Manchas de arbustos predominantemente de porte alto, incluindo as espécies do tipo: *Arbutus unedo*, *Choisya ternata*, *Jasminum* sp., *Prunus lauralica*, *Vitex agnus-castus*, *Ligustrum sinense*, *Viburnum* sp., *Cytisus grandiflorus*, *Erica* sp., *Pistacia lentiscus*, *Phillyrea angustifolia*, *Rhamnus alaternus*, entre outras, a plantar em linha ou pé-de-galinha - rega localizada por gota-a-gota.

Manchas de arbustos predominantemente de porte médio, incluindo as espécies do tipo: *Artemisia* sp., *Rosmarinus officinalis*, *Ruscus aculeatus*, *Myrtus communis*, *Echium candicans*, *Cistus monspeliensis*, *Coronilla glauca*, *Abelia grandiflora*, *Escallonia bifida*, *Teucrium fruticans*, *Coloreaster* sp., entre outras, a plantar em linha ou pé-de-galinha - rega localizada por gota-a-gota ou micropulverização.

Manchas de sub-arbustos e herbáceas predominantemente de porte baixo incluindo as espécies do tipo: *Artemisia* sp., *Halimolobos laetifolium*, *Lavandula angustifolia*, *Asparagus* sp., *Rosmarinus officinalis* var. *prostratus*, *Santolina impressa*, *Thymus* sp., *Ulex australis*, *Vinca difformis*, *Acanthus mollis*, *Cistus crispus*, *Lonicera* sp., *Lantana montevidensis*, entre outras, a plantar em linha ou pé-de-galinha - rega localizada por gota-a-gota ou micropulverização.

Prado regado / Relvado, de sementeira, a plantar em clareiras - rega localizada por aspersão ou pulverização.

- NOTAS:**
- Planta diagramática. Todas as medidas deverão ser aferidas em obra, mediante piquetagem prévia, respetando e/ou verificando os alinhamentos definidos.
  - Estes desenhos só servem para obra depois de feita/verificada compatibilização com os projectos de especialidade envolvidos, que não estiverem concluídos à data da presente entrega.

\*(1) Planta indicativa com base nas telas finais do projecto de estacionamento subterrâneo, a validar com levantamento arquitectónico de estacionamento, não disponibilizado à data da presente entrega.

FILIPA CARDOSO DE MENEZES & CATARINA ASSIS PACHECO - ARQUITECTURA PAISAGISTA, LDA.  
RUA DO LORETO, Nº 16, 2º DTO, 1200-242 LISBOA. TEL: (+351) 916 179 306 - e-mail: projectos@fc-ap.com - www.fc-ap.com

OPERAÇÃO: REQUALIFICAÇÃO DA PRAÇA DO MARTIM MONIZ  
REQUERENTE: CÂMARA MUNICIPAL DE LISBOA

PROJECTO: ARQUITECTURA PAISAGISTA  
RESP. TÉCNICA: Filipa Cardoso Menezes e Catarina Assis Pacheco - Arquitectas Paisagistas  
COLABORAÇÃO: Malgorzata Podsiado, Nazaré Rebelo - Arquitectas Paisagistas

DESENHO: PLANO DE ESTRUTURA VERDE  
FASE: ESTUDO PRÉVIO  
DATA: 30 DE ABRIL, 2024  
ESCALA: 1:500

AP 08.00.00  
COD. DES. REV.

Este desenho é propriedade dos seus autores e não pode ser reproduzido, divulgado ou copiado no todo ou em parte, sem autorização. Reservados todos os direitos pela legislação em vigor. CL nº 83/85.