

- LEGENDA:
- LIMITE DO CONCELHO (CACP 2022)
 - LIMITE DA ÁREA DE INTERVENÇÃO DA OPERAÇÃO DE LOTEAMENTO
 - 198.55 MODELAÇÃO DE TERRENO PROPOSTA
 - MODELAÇÃO DO TERRENO EXISTENTE

B	08/03/2024	Alterações após consultas	FPB/Loa.D
A	19/12/2023	Resposta à Not. Nº REG/NOT/2023/28783	FPB/Loa.D
RV.	DATA	ASSUNTO	AP.

REQUERENTE:
GUADAMAD 2

PROJECTO:
LOTEAMENTO ALFREDO BENSAUDE

ESPECIALIDADE:
ARQUITECTURA
DESIGNAÇÃO:
PERFIS AA' a DD'

Escala: 1:500 Data: DEZEMBRO 2023

Des. Nº: ARQ.008 Rev: B
FASE:
LOTEAMENTO

TÉCNICO RESPONSÁVEL:
Francisco Pinto Basto INSC. OA 20248



CODIGO DE ARQUIVO
000

Este desenho é propriedade do LADARPH, Lda. de acordo com o DL 63/85, de 14 de Março, não podendo ser comunicado a terceiros ou reproduzido sem a sua autorização.

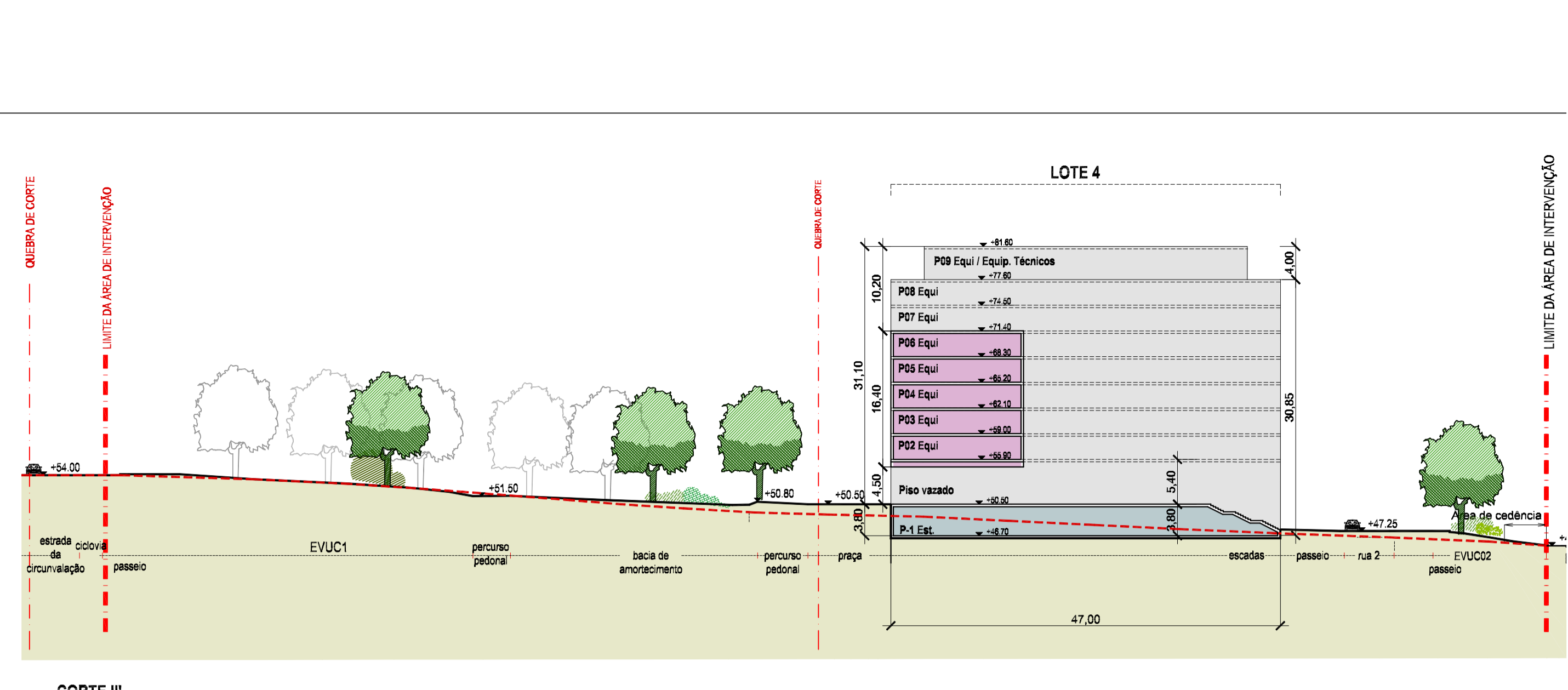
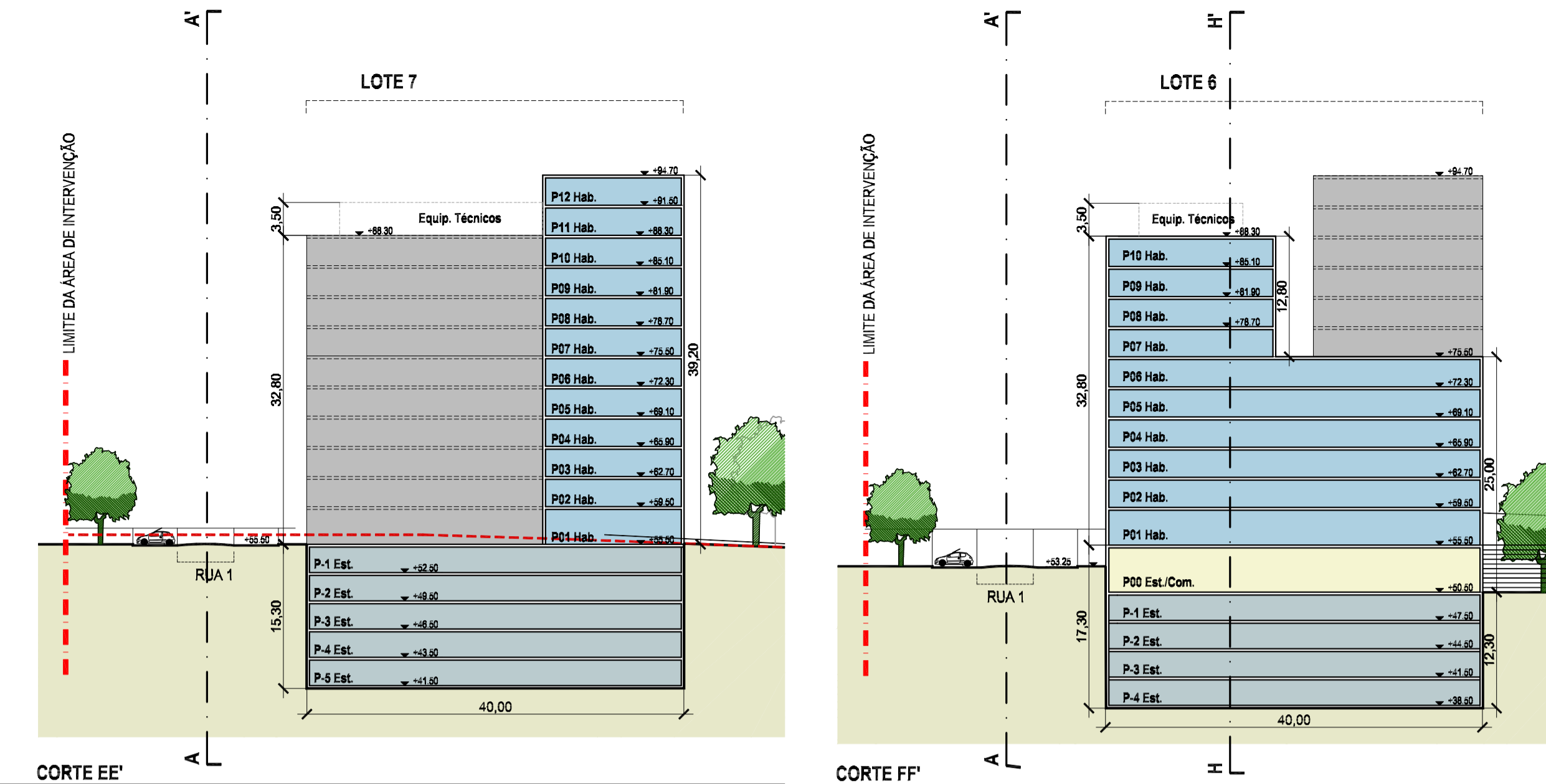

LEGENDA

- LIMITE DO CONCELHO (CAOP 2022)
- - - LIMITE DA ÁREA DE INTERVENÇÃO DA OPERAÇÃO DE LOTEAMENTO
- 139.55 MODELAÇÃO DO TERRENO PROPOSTA
- MODELAÇÃO DO TERRENO EXISTENTE

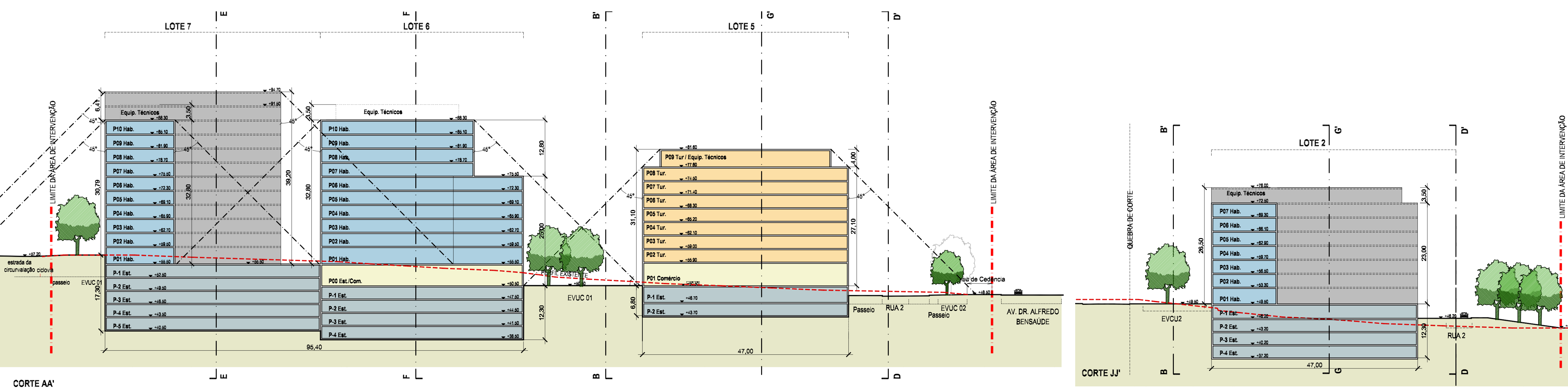
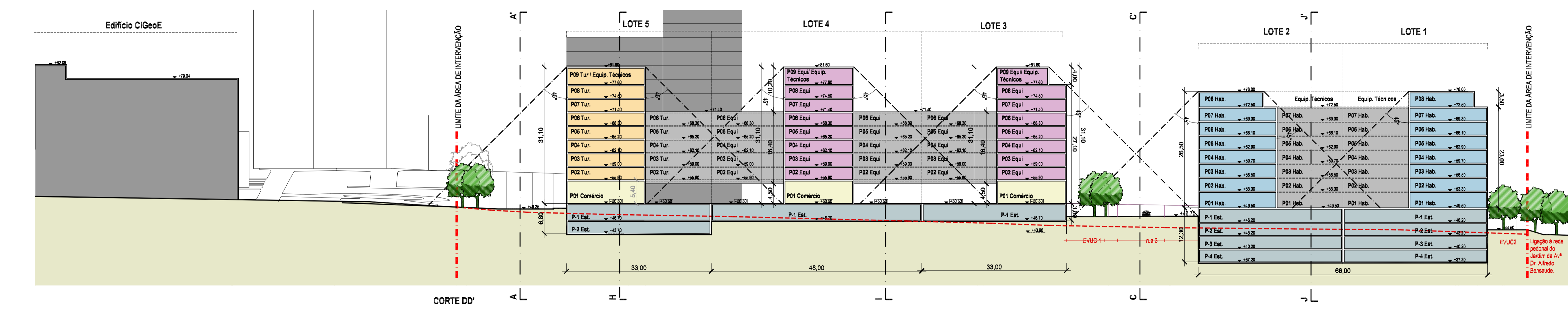

B	08/03/2024	Alterações após consultas	FPB/Loc.D
A	19/12/2023	Resposta à Not. Nº REG/NOT/2023/28783	FPB/Loc.D
RV.	DATA	ASSUNTO	AP.

REQUERENTE:
GUADAMAD 2

PROJECTO:
LOTEAMENTO
ALFREDO BENSUAUDE

ESPECIALIDADE:
ARQUITECTURA
DESIGNAÇÃO:
PERFIS EE' a JJ'

Escala: 1:500 Data: DEZEMBRO 2023

Des. Nº: ARQ.009 Rev: B
FASE:
LOTEAMENTO

TÉCNICO RESPONSÁVEL:
Francisco Pinto Basto INSC. OA 20248



CODIGO DE ARQUIVO
000
Este desenho é propriedade do L.O.A.R.C.H.U.L.D.A. de acordo com o DL 63/85, de 14 de Março, não podendo ser comunicado a terceiros ou reproduzido sem a sua autorização.

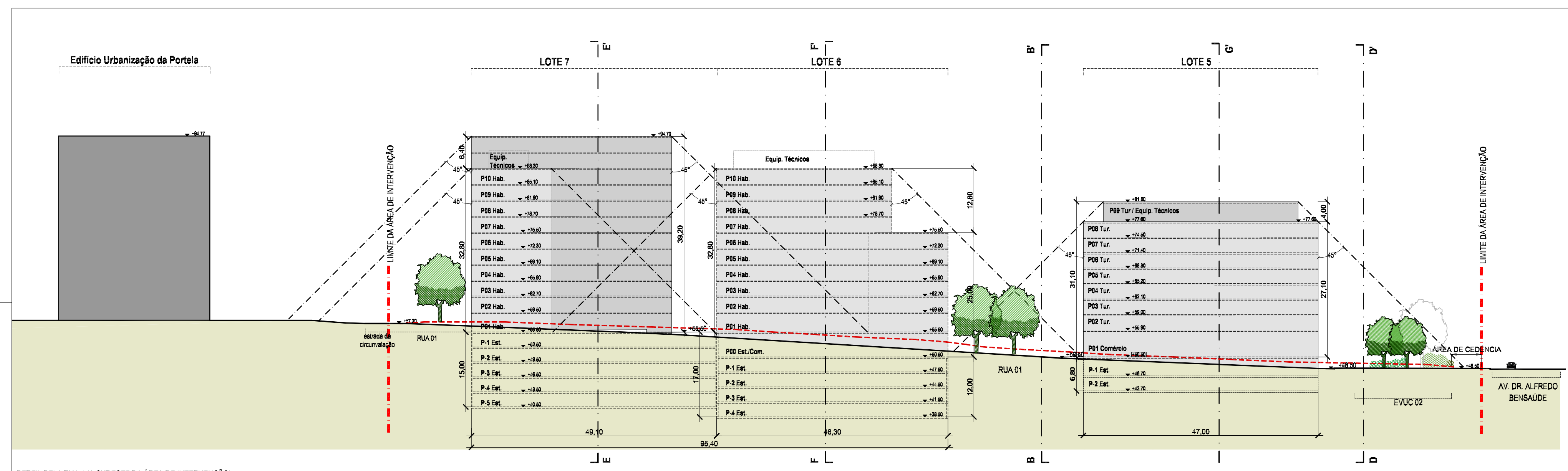

PERFIL PELA RUA 1 (A SUDESTE DA ÁREA DE INTERVENÇÃO)

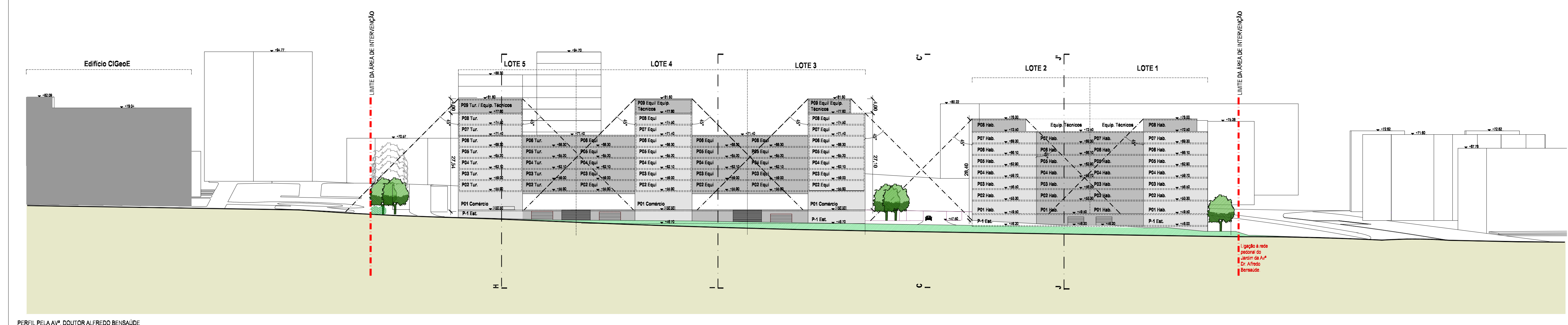

PERFIL PELA AV. DOUTOR ALFREDO BENSUAUDE

- LEGENDA
- LIMITE DO CONCELHO (CAGP 2022)
 - LIMITE DA ÁREA DE INTERVENÇÃO DA OPERAÇÃO DE LOTEAMENTO
 - 19.85 MODELAÇÃO DE TERRENO PROPOSTA
 - MODELAÇÃO DE TERRENO EXISTENTE

B	06/03/2024	Alterações após consultas	FPB/Car. D
A	19/12/2023	Resposta à Not. Nº REG/NOT/2023/28783	FPB/Car. D
RV.	DATA	ASSUNTO	AP.

REQUERENTE:
GUADAMAD 2

PROJECTO:
LOTEAMENTO
ALFREDO BENSUAUDE

ESPECIALIDADE:
ARQUITECTURA

DESIGNAÇÃO:
PERFIL PELA RUA 1(SUDESTE) e
PERFIL PELA AV.º Dr.º ALFREDO BENSUAUDE

Escala: 1:500 Data: DEZEMBRO 2023

Des. Nº: ARQ.010 Rev: B

FASE:
LOTEAMENTO

TÉCNICO RESPONSÁVEL:

Francisco Pinto Basto INSC. OA 20248
LOA.D
Lisbon Office for Architecture and Design

CÓDIGO DE ARQUIVO:
000
Este documento é propriedade de CADAP/LOA.D, da autoria de Francisco Pinto Basto, de 14 de Março de 2024, não podendo ser comunicado a terceiros ou reproduzido sem a sua autorização.



LEGENDA

	LMITE DO DCC/CH/O (CADP 2022)		1:32.87 mD
	LMITE DA ÁREA DE INTERVENÇÃO DA OPERAÇÃO DE LOTEAMENTO		208.78 mD
	OC/OVA		48.88 mD
	ÁREA DE APLANTAMENTO COM ESTACIONAMENTO E PASEIO DE ESTRADA DE CIRCUNVALAÇÃO		
	LIGAÇÃO PESSOAL NO JARDIM DA AV. DR. ALFREDO BENSAUDE		

B	08/03/2024	Alterações após consulta	FPB/Car.D
A	18/12/2023	Finalização de R.O.C. Nº REG/OT/2023/28193	FPB/Car.D
RV	DATA	ASSUNTO	AP

REQUERENTE:
GUADAMAD 2

PROJECTO:
LOTAMENTO ALFREDO BENSAUDE

ESPECIALIDADE:
ARQUITECTURA

DESIGNAÇÃO:
PLANTA - OBRAS DE URBANIZAÇÃO EM ESPAÇO PÚBLICO

Escala: 1:500 Data: DEZEMBRO 2023

Des. Nº: ARQ.011 Rev: B

FASE:
LOTAMENTO

TÉCNICO RESPONSÁVEL:
Francisco Pinto Basto INSC. 04 22048

LOAD
Linha Oficial de Actividades de Engenharia
Associação Profissional de Engenharia de Arquitectura

CODIGO DE ARQUIVO
000

Este documento é propriedade do C.O.A.P.C. (C.A.) e, de acordo com o D. 65/86, de 14 de Março, não poderá ser comunicado a terceiros ou reproduzido sem a autorização.

